



COMUNE DI
SAN MARCO IN LAMIS
Assessorato all'Urbanistica

SINDACO:
On. Angelo Cera

ASSESSORE:
prof. L. Palumbo

FATIGATO ASSOCIATI
Architettura e Urbanistica
arch. Pietro Fatigato
arch. Orfina F. Fatigato

Collaboratore:
arch. Francesco Pinelli

CONSULENZE DI SETTORE
Geologico
dott. geol. Leonardo Turco
Forestale
dott. Mariano Stracce

RUP:
Ing. T.D. Mendolico

C. ELABORATI DEL PROGETTO PUG/S
C.2 - PIANO URBANISTICO GENERALE
PARTE STRUTTURALE

PUG/S

scala 1:10.000

ELABORATO: C.2/bis

a prevalente valore paesaggistico - ambientale

- boschi
- boschi (area annessa)
- macchia
- macchia (area annessa)
- ulivi monumentali
- ulivi monumentali (area annessa)
- alberature stradali
- alberature stradali (area annessa)
- reticolo idrografico
- versanti
- grotte
- inghottici e vore
- grotte, inghottici e vore (area annessa)
- doline
- campi di doline (area di pertinenza e area annessa)
- doline isolate (area annessa)
- pujje
- fiumi torrenti e corsi d'acqua ex art. 142 D.Lgs 42/04
- fiumi torrenti e corsi d'acqua (area annessa) ex art. 142 D.Lgs 42/04
- lame o valloni
- corsi d'acqua, lame o valloni (area annessa)
- canali di bonifica
- cigli (area annessa)
- ripe
- ripe (area annessa)
- orli
- orli (area annessa)
- conche
- SIC (siti d'interesse comunitario)
- ZPS (zone di protezione speciale)
- Parco nazionale zona 1
- Parco nazionale zona 2
- Parco Naturale Attrezzato
- PAI pericolosità idraulica (vedi elaborato A.2.5.8 carta della pericolosità geomorfologica e NTA del PAI)
- PAI pericolosità geomorfologica (vedi elaborato A.2.5.8 carta della pericolosità geomorfologica e NTA del PAI)
- PAI rischio
- PTA zone di protezione speciale idrogeologica "A"
- PTA aree vulnerabili da contaminazione salina

LIMITAZIONI AERONAUTICHE

- Zona Gialla
- Zona Azzurro A1
- Zona Azzurro A2
- Zona Verde B1
- Zona Verde B2
- Zona Blu C1
- Zona Blu C2
- Zona Rossa
- Zona Viola
- Marrone Chiaro
- Marrone Oscuro
- Interno Aeroporto

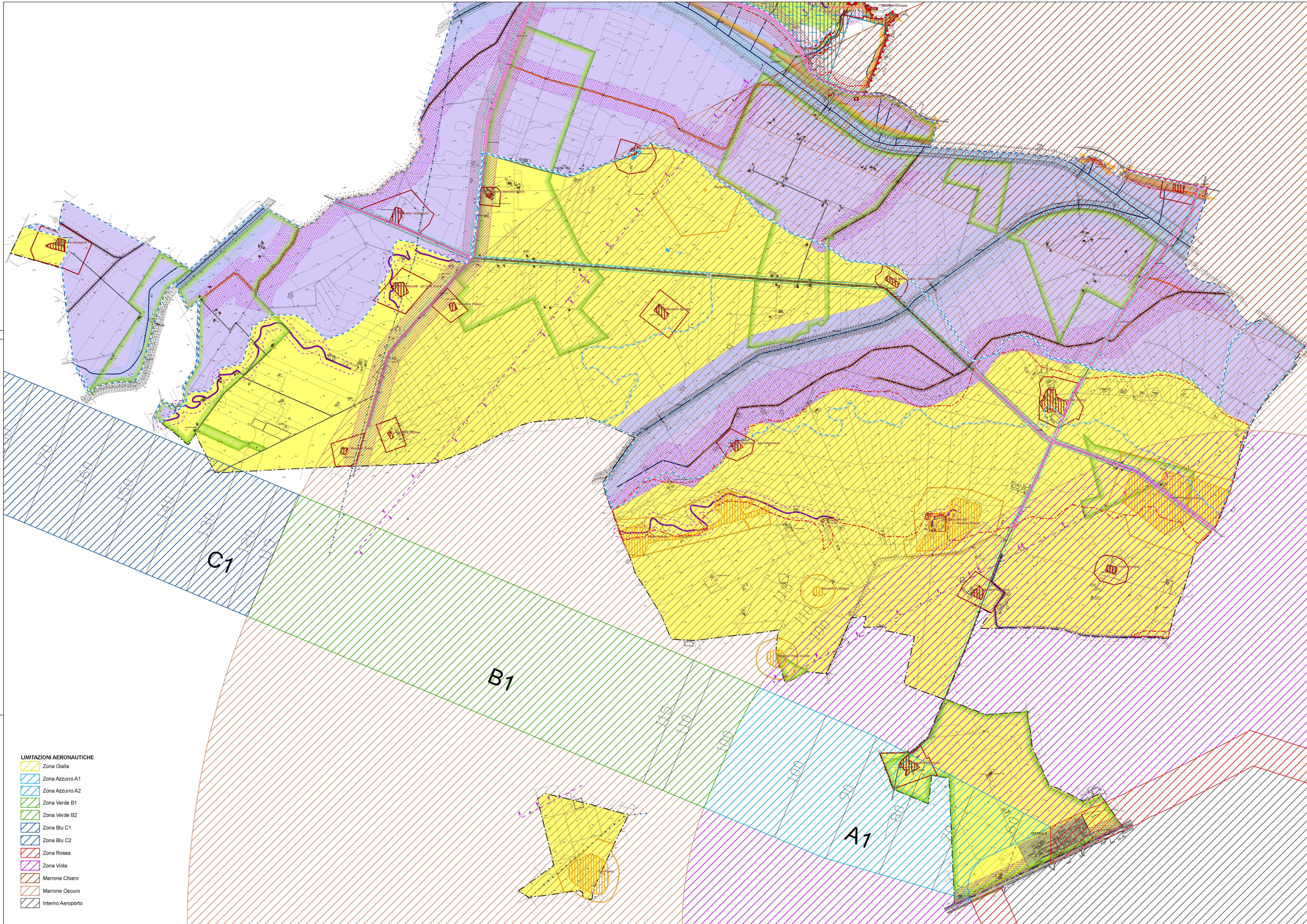
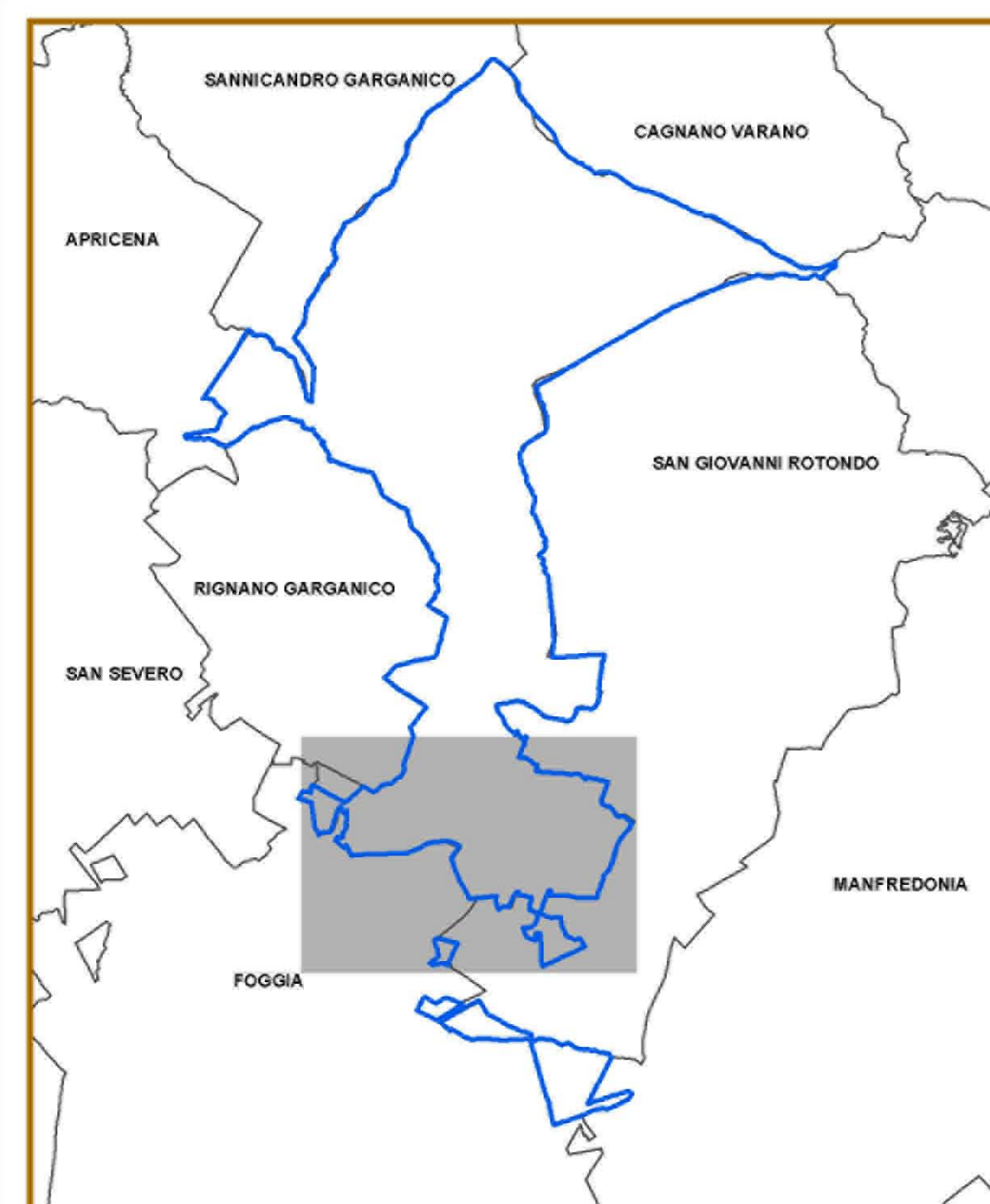

- a prevalente valore storico-culturale**
- vincolo architettonico
 - vincolo architettonico (area annessa)
 - segnalazioni architettoniche
 - segnalazioni architettoniche (area annessa)
 - segnalazioni archeologiche
 - segnalazioni archeologiche (area annessa)
 - tratto vecchia strada San Marco in Lamis - Foggia
 - tratturi
 - tratturi e vecchia strada per Foggia (area annessa)
 - punti panoramici
 - strade paesaggistiche
 - strade panoramiche
- Ulteriori Beni Diffusi**
- casini e altri manufatti storici
 - pagghian
 - pisone
 - mun a secco o macere (area del bene)
- unità strutturali del paesaggio**
- uliveti del Calderoso
 - pascoli e prati alberati
- infrastrutture esistenti**
- cimitero
 - fascia di rispetto cimiteriale
 - ferrovie
 - fascia di rispetto ferroviario
 - viabilità esistente
 - fascie di rispetto stradale
 - acquedotto
 - linea elettrica aerea nuda
 - impianti acquedotto
 - cabine enel
 - depuratore
- infrastrutture di progetto**
- viabilità principale di nuovo impianto
 - viabilità secondaria di nuovo impianto
 - racordi stradali
 - ambito polo di scambio stazione pullman
 - passeggiata Storico Ambientali
 - passaggiata Storico Ambientali (area annessa)
 - percorso ciclo-pedonale su strada paesaggistica
- esistenti**
- Art. 21/S Contesto urbano consolidato del Nucleo originario del Centro Antico
 - Art. 22/S Contesto urbano consolidato della prima espansione storica impianto fusiforme
 - Art. 23/S Contesto urbano consolidato della seconda espansione storica
 - Art. 24/S Contesto urbano consolidato ad alta densità organizzato per isolati
 - Art. 25/S Contesti consolidati e da consolidare con edilizia indipendente dagli isolati
 - Art. 25/S Comparti ex art. 15 della L.R.6-66/79
 - Art. 26/S Contesti urbani da consolidare in base agli Strumenti Urbanistici Esecutivi vigenti
 - Art. 26/S Perimetri Strumenti Urbanistici Esecutivi in attuazione
 - Art. 27/S Contesti consolidati per attività
 - Art. 28/S Contesti consolidati per attività e residenze turistiche
 - Art. 29/S Contesti da consolidare per attività
 - Art. 30/S Contesti per attività e residenze turistiche da consolidare in base agli S.U.E. vigenti
 - Art. 31/S Contesti urbani consolidati per Verde e Servizi pubblici a standard di quartiere
 - Art. 32/S Contesti urbani consolidati per servizi pubblici a standard urbani
 - Art. 33/S Contesti urbani consolidati per altri servizi pubblici e privati, non computabili come standard residenziali
 - Art. 34/S Contesto consolidato con vincolo militare (Villaggio Amendola)
- della trasformazione**
- Art. 35/S Contesti urbani residenziali integrati di nuovo impianto
 - Art. 35/S Fascia di rispetto dolina in contesto R3
 - Art. 36/S Contesti urbani di nuovo impianti per attività
 - Art. 37/S Contesto per attività uristiche di nuovo impianto
 - Art. 38/S Contesti periferici e marginali da ristrutturare e riqualificare
 - Art. 39/S Contesto per servizi pubblici e privati non computabili come standard
 - Art. 40/S Contesti per servizi pubblici di nuovo impianto
 - Art. 41/S Contesti per verde attrezzato di rispetto stradale
 - Art. 42/S Contesti per verde e servizi pubblici a standard urbano
 - aree da acquisire mediante cessione di diritti edificatori in altri contesti rurali
- rurali**
- Art. 45/S Contesto a prevalente funzione agricola da tutelare e rafforzare
 - Art. 46/S Contesto a prevalente valore ambientale e paesaggistico
 - Art. 47/S Contesto del Corridoio ecologico del Candeliaro
 - Art. 48/S Contesto rurale multifunzionale peribano da riqualificare e valorizzare (Sambuchello)
 - Art. 49/S Contesto rurale peribano da tutelare e valorizzare come Parco Agricolo Urbano
 - via sacra longobardorum
 - Ulteriori aree soggette a potenziale rischio idraulico (PTCP)
 - aree degli insediamenti abitativi derivanti dalle Bonifiche e dalla Riforma Agraria (PTCP) e case coloniche
 - confine comunale