P.U.G. - PIANO URBANISTICO GENERALE

artt. 8 - 9 - 11 della Legge Regionale n°20 del 27-7-2001

COMUNE DI
SAN MARCO IN LAMIS
Assessorato all'Urbanistica

SINDACO:
On. Angelo Cera

ASSESSORE:
prof. L. Palumbo

FATIGATO ASSOCIATI
Architettura e Urbanistica
arch. Pietro Fatigato
arch. Orfina F. Fatigato

Collaboratore:
arch. Francesco Pirulli

CONSULENZE DI SETTORE

Geologico
dott. geol. Leonardo Turco

Forestale
dott. Mariano Starace

RUP:
ing. T. D. Mendolicchio

A. SISTEMA DELLE CONOSCENZE

A.2 - SISTEMA TERRITORIALE LOCALE

A.2.6 - Bilancio della pianificazione vigente

scala 1:5.000

ELABORATO: A.2.6/mod

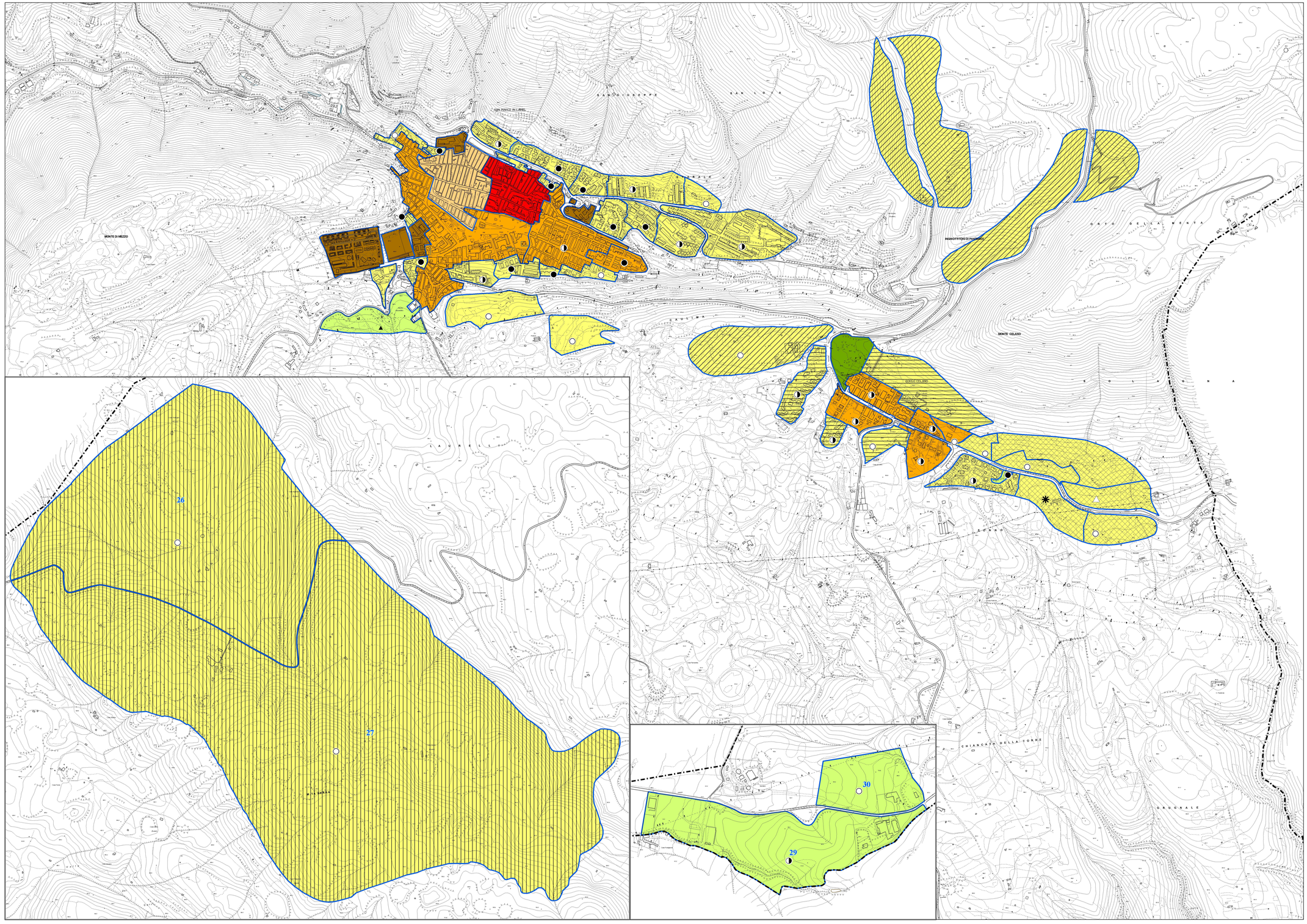

Zone Territoriali Omogenee

- A zona a carattere ambientale da tutelare
- B1 zona di interesse ambientale
- B zone residenziali attuali e di completamento
- C zone urbane di espanzione
- D zone produttive
- F servizi pubblici urbani
- VP verde pubblico

Zone Turistiche

- zone turistiche residenziali tipo A
- zone turistiche residenziali tipo B
- zone turistiche paesistiche
- zone turistiche (Bosco Rosso)

1,2,3, ... aree interessate da Strumenti Urbanistici Esecutivi (ved. schede D.P.P.)

Strumenti Urbanistici Vigenti

- completati
- in corso di completamento
- non ancora avviati
- variante al P.D.F. per insediamenti artigianali D.G.R. n° 961/2004
- Piano di Insediamento Produttivo adottato in variante al P.D.F.
- Modifica apportata con Delibera di C.C. n° 3 del 11/01/2011 di adozione (piano solo adottato che rientra nei "Territori Costruiti")
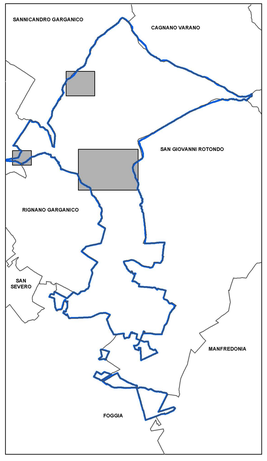
confine comunale