P.U.G. - PIANO URBANISTICO GENERALE
artt. 8 - 9 - 11 della Legge Regionale n°20 del 27-7-2001

COMUNE DI
SAN MARCO IN LAMIS
Assessorato all'Urbanistica

SINDACO:
avv. M. Lombardi

ASSESSORE:
dott. M. Merla

FATIGATO ASSOCIATI
Architettura e Urbanistica
arch. Pietro Fatigato
arch. Orfina F. Fatigato

Collaboratore:
arch. Francesco Pirulli

CONSULENZE DI SETTORE

Geologico
dott. geol. Leonardo Turco

Forestale
dott. Mariano Starace

RUP:
ing. T. D. Mendolicchio

A. SISTEMA DELLE CONOSCENZE

A.2 - SISTEMA TERRITORIALE LOCALE

A.2.5 - Studio geologico

Carta Geomorfologica

ELABORATO: A.2.5.5 a

Legenda

Idrologia superficiale
- Reticolo
- Conche

Forme di modellamento fluviale
- Ripe
- Cigli di sponda
- Conoide alluvionale

Forme di versante
- Creste
- Orli
- Punto panoramico

Forme di carsismo superficiale
- Doline con superficie da 0 a 2000 mq
- Doline con superficie da 2000 mq a 12000 mq
- Doline con superficie maggiore di 12000 mq
- Polje

Forme di carsismo sotterraneo
- Punti di ingresso cavità sotterranea
- Sviluppo planimetrico della cavità sotterranea
- Vore

Forme antropiche
- Miniera
- Cava

Frane
- Corpo frana

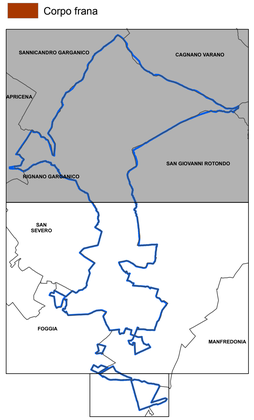

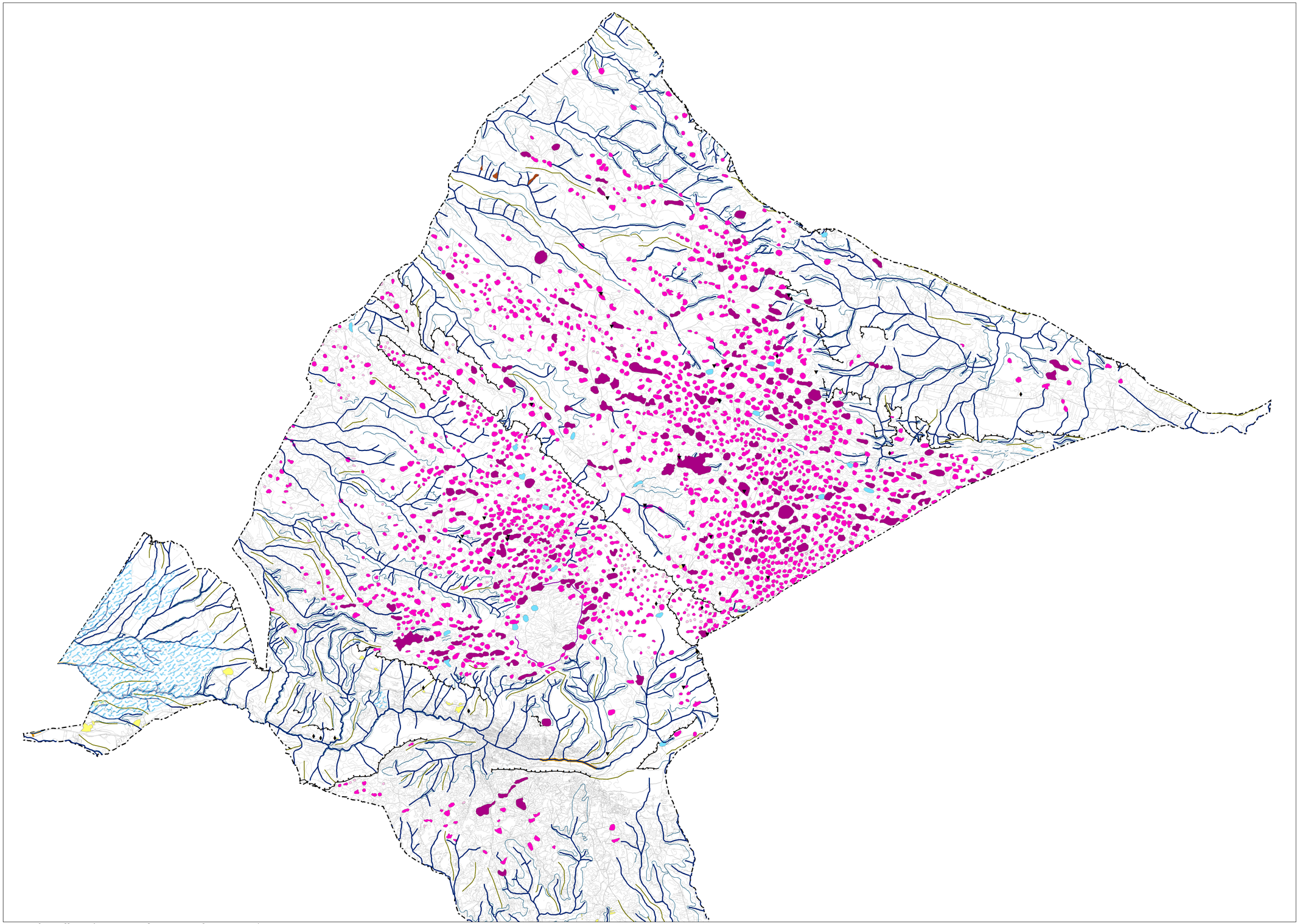

Scala 1:20.000 0 0.5 1 2 3 4 Km.