

**P.U.G. - Piano Urbanistico Generale
artt. 8 - 9 - 11 L. R. n° 20 - 27.07.2001**



**COMUNE DI
CANDELA**



Regione Puglia



Provincia di Foggia



Progettista

**Studio A&U
Arch. Antonio DEMAI**

Consulenze specialistiche

**Ing. Tommaso Farenga (VAS)
Geol. Vincenzo Troncone (Geologia)
Geom. Giuseppe De Meo (Rilievi topografici)**

Collaborazioni

**Dott. Arch. Marco Corsi
Dott. Arch. Nicola Argentieri**

**SINDACO
Dott. Nicola GATTA**

**R.U.P.
Ing. Beniamino
LAMANNA**

TAV.

QC.24

Sezione **A3 - STUDIO GEOLOGICO INTEGRATIVO**

Titolo

Censimento cavità sotterranee

**QUADRO
CONOSCITIVO**

00	Settembre 2017	Emissione Bozza	Vega	Arch. Demaio	Arch. Demaio
Rev.	Data	Oggetto della revisione	Elaborazione	Verifica	Approvazione
Scala:					
Formato:	Codice Elaborato	A.3-QC.24	Nome file	A.3-QC.24 - Censimento cavità sotterranee.pdf	

Studio Tecnico De Meo
Via Sabotino n. 9
Tel. 338 8757552
71024 - Candela (Fg)

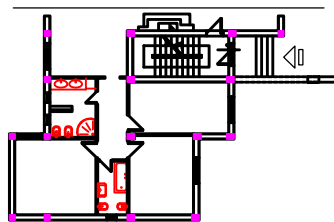

TOPOGRAFIA
EDILIZIA
ESPROPRIAZIONI
FOTOGRAMMETRIA
COMPUTER AIDED DESIGN

REDAZIONE PUG - SERVIZI TECNICI PER IL CENSIMENTO E LA MAPPATURA DELLE CAVITA' NEL PERIMETRO DELL' ABITATO DI CANDELA

DATA
Gennaio 2015

TAVOLA
5 - *ELENCO DELLE CAVITA'*

SCALA

IL SINDACO

P.A. Nicola Gatta

IL RESPONSABILE U.T.C.

Ing. Beniamino Lamanna

IL TECNICO INCARICATO

Geom. Giuseppe De Meo

ELENCO DELLE CAVITA'

N.	IDENTIFICATIVI CATASTALI			LOCALIZZAZIONE				DIMENSIONI DELLA CAVITA'			DITTA
P.	FOGLIO	PARTICELLA	SUB	INDIRIZZO	N.	PIANO	USO	SUPERF. UTILE (mq)	ALTEZZA (ml)	VOLUME (mc)	COGNOME E NOME
1	46	110	3	Corso Principe di Piemonte	14	Terra	Negozio	60,00	6,40	384,00	Caradonna Antonio
2	46	112	3	Corso Principe di Piemonte	16	Terra	Negozio	INACCESSIBILE			Schiavone Angela, Rocco e Teresa
3	46	113	2	Corso Principe di Piemonte	26	Terra	Box	36,00	2,25	81,00	Addante Clemente
4	46	62	4	Corso Principe di Piemonte	36	Terra	Negozio	INACCESSIBILE			Cicerone Nicola
5	46	58	2	Corso Principe di Piemonte	40	Terra	Box	79,00	4,35	343,65	De Meo Giuseppe
6	46	58	3	Corso Principe di Piemonte	42	Terra	Box	INACCESSIBILE			Caradonna Giuseppe
7	46	62	6	Via Monte Sei Busi	2	Terra	Deposito	23,10	3,30	76,23	Santoro Emma
8	46	192	5	Via I Corleto	19	Terra	Abitazione	INACCESSIBILE			Marrese Giuseppina
9	46	108	3	Via Masulli	5	Terra	Deposito	5,10	2,75	14,03	Margotti Elves (Eredi Talia Isidoro)
10	46	626	2	Via Cormons	1	Terra	Abitazione	INACCESSIBILE			Cavallo Giuseppe
11	46	1016	6	Corso Vittorio Emanuele	56	Terra	Negozio	16,00	2,25	36,00	Santarella Michele
12	46	209	6	Via Il Corleto	29	Terra	Abitazione	14,12	3,40	48,01	De Meo Michele
13	46	97	3	Via Capitano Lapalorcia	8	Terra	Box	INACCESSIBILE			Padalino Marco
14	46	84	3	Via Capitano Lapalorcia	22	Terra	Negozio	5,35	2,45	13,11	Bruno Giuseppe
15	46	84	5	Via Capitano Lapalorcia	26	Terra	Deposito	2,06	1,50	3,09	Caradonna Pasquale
16	46	84	8	Via Capitano Lapalorcia	28	Terra	Negozio	INACCESSIBILE			Melchionna Filippo
17	46	84	7	Via Capitano Lapalorcia	30	Terra	Deposito	19,87	2,80	55,64	Altamura Giuseppe
18	46	64		Via Fontanelle	8	Terra	Box	18,75	2,85	53,44	Boselli Francesco Michele
19	46	63	6	Via Fontanelle	4	Terra	Negozio	10,90	3,00	32,70	Cicerone Arredamenti
20	46	742	6	Via I Corleto	7	Terra	Deposito	25,90	4,00	103,60	Di Nunzio Alfonsina

Candela, li 01/09/2014

**Al Responsabile del Servizio Tecnico
Ing. Beniamino Lamanna
COMUNE DI CANDELA**

OGGETTO : PIANO URBANISTICO GENERALE - ATTO D'INDIRIZZO A.D.B. PUGLIA PER LA MESSA IN SICUREZZA DEI TERRITORI A RISCHIO CAVITA' SOTTERRANEE. DICHIARAZIONE DI ASSENZA DI ULTERIORI CAVITA' SOTTERRANEE OLTRE A QUELLE RILEVATE.

Il sottoscritto Geom. Giuseppe De Meo, su incarico di codesta amministrazione di ricercare e visionare le cavità antropiche presenti nel tessuto urbano segnalate dai cittadini, ha consegnato in data 04/09/2014 il censimento delle cavità sotterranee redigendo gli elaborati specifici così come richiesti dall'atto di indirizzo dell'Autorità di Bacino.

Sulla base del quadro conoscitivo rilevato sino ad oggi, di cui in allegato alla presente e delle segnalazioni effettuate dai cittadini

ATTESTA

La presenza delle seguenti cavità antropiche sotterranee identificate catastalmente al N.C.E.U.:

N. cavità	Fg	P.IIa	Sub	Indirizzo	Civico
1	46	110	3	Corso Principe di Piemonte	14
2	46	112	3	Corso Principe di Piemonte	16
3	46	113	2	Corso Principe di Piemonte	26
4	46	62	4	Corso Principe di Piemonte	36
5	46	58	2	Corso Principe di Piemonte	40
6	46	58	3	Corso Principe di Piemonte	42
7	46	62	6	Via Monte Sei Busi	2
8	46	192	5	Via I Corleto	19
9	46	108	3	Via Masulli	5
10	46	626	2	Via Cormons	1
11	46	1016	6	Corso Vittorio Emanuele	56
12	46	209	6	Via II Corleto	29
13	46	97	3	Via Capitano Lapalorcia	8
14	46	84	3	Via Capitano Lapalorcia	22
15	46	84	5	Via Capitano Lapalorcia	26
16	46	84	8	Via Capitano Lapalorcia	28
17	46	84	7	Via Capitano Lapalorcia	30
18	46	64		Via Fontanelle	8
19	46	63	6	Via Fontanelle	4
20	46	742	6	Via I Corleto	7

Si fa presente inoltre che qualsiasi intervento edilizio non ricadente nell'ambito del suddetto elenco dovrà essere sottoposto ad asseverazione del geologo-progettista circa l'assenza di cavità sotterranee redatto sulla base di specifiche indagini geognostiche eseguite in situ.

Cordiali saluti

Geom. Giuseppe De Meo

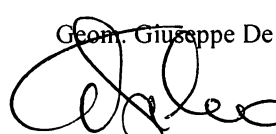

Collegio Provinciale Geometri e Geometri Laureati Foggia
 Iscrizione Albo N. 1750
Geometra Giuseppe De Meo

PROVINCIA DI FOGGIA
Comune di Candela

Foglio N:46

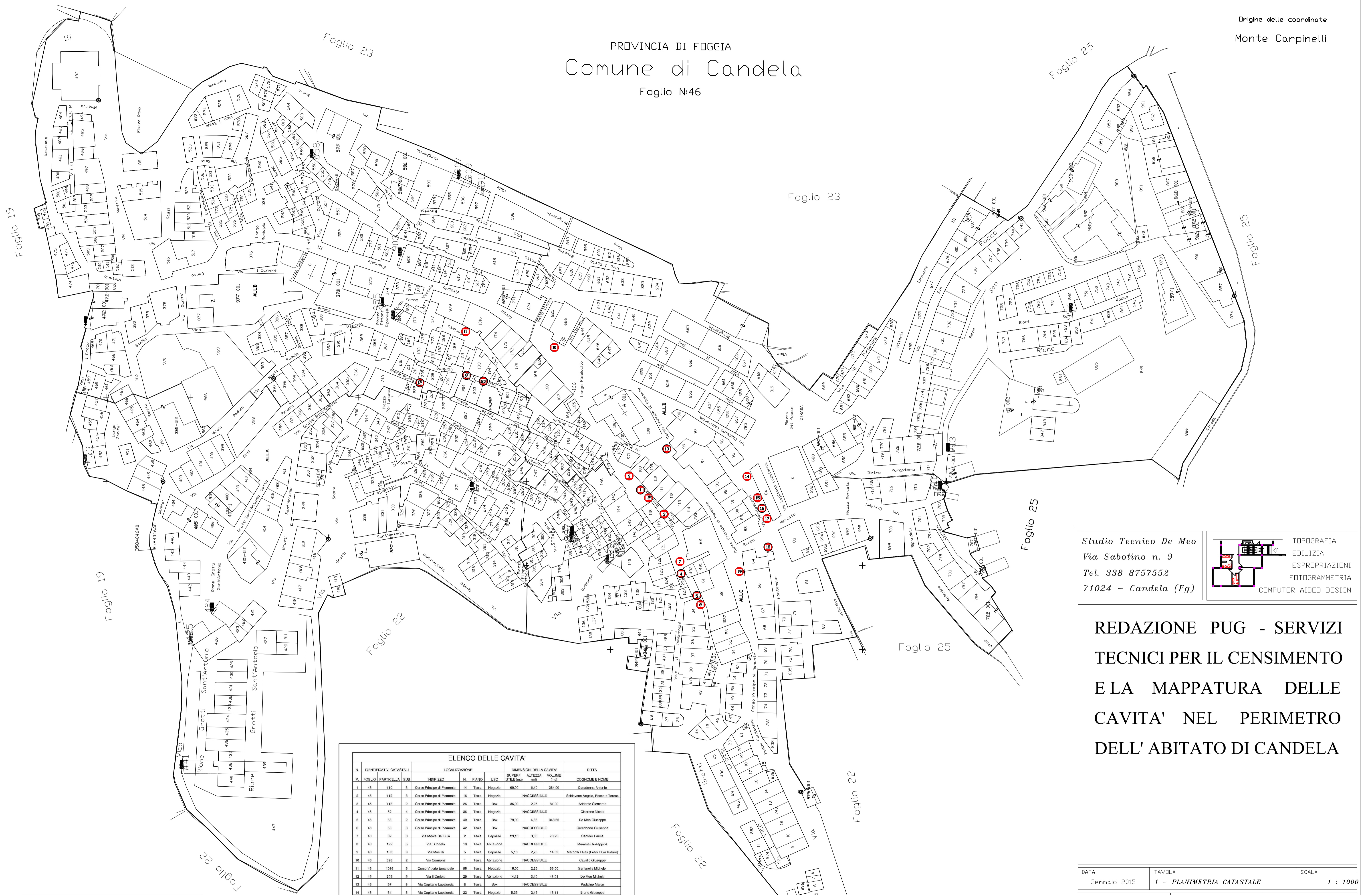

LEGENDA
● LOCALIZZAZIONE PLANIMETRICA DELLA CAVITA'

ELENCO DELLE CAVITA'											
N. FOLIO	PARTICELLA	SUB	INDIRIZZO	N. PIANO	USO	DIMENSIONI DELLA CAVITA'		VOLUME (mc)	DITTA		
						SUPERF. (mq)	ALTEZZA (m)				
1	46	110	3	Corso Principe di Piemonte	14	Terra	Negozio	60,00	6,40	384,00	Cestonari Antonio
2	46	112	3	Corso Principe di Piemonte	16	Terra	Negozio	INACCESSIBILE			Schiavone Angelo, Riccio e Terenzi
3	46	113	2	Corso Principe di Piemonte	26	Terra	Box	36,00	2,25	81,00	Adriano Clemente
4	48	82	4	Corso Principe di Piemonte	36	Terra	Negozio	INACCESSIBILE			Claudio Nicolis
5	48	58	2	Corso Principe di Piemonte	40	Terra	Box	79,00	4,35	343,85	De Moe Giuseppe
6	48	59	3	Corso Principe di Piemonte	42	Terra	Box	INACCESSIBILE			Caridonna Giuseppe
7	46	62	6	Via Monte Sei Usci	2	Terra	Deposito	25,10	3,30	78,23	Santoro Emma
8	46	192	5	Via I Colosso	11	Terra	Abitazione	INACCESSIBILE			Maurice Giuseppina
9	46	198	3	Via Misuli	5	Terra	Deposito	5,10	2,75	14,00	Margoni Daria (Exs Tella Isabella)
10	46	606	2	Via Carones	1	Terra	Abitazione	INACCESSIBILE			Cavalli Giuseppe
11	48	1918	6	Cassa Vittorio Emanuele	56	Terra	Negozio	16,00	2,25	36,00	Santarella Michele
12	46	209	6	Via I Colosso	23	Terra	Abitazione	14,12	3,40	48,01	Santoro Michele
13	46	97	3	Via Capitano Lapobras	8	Terra	Box	INACCESSIBILE			Pedilino Marco
14	46	84	3	Via Capitano Lapobras	22	Terra	Negozio	5,36	2,45	13,11	Stano Giuseppe
15	46	84	5	Via Capitano Lapobras	26	Terra	Deposito	2,06	1,50	3,09	Cadonno Pasquale
16	46	84	6	Via Capitano Lapobras	28	Terra	Negozio	INACCESSIBILE			Melizzano Filippo
17	46	84	7	Via Capitano Lapobras	30	Terra	Deposito	19,87	2,80	55,64	Altamas Giuseppe
18	46	64	6	Via Fontanelle	8	Terra	Box	18,75	2,85	53,44	Ippoliti Francesco Michele
19	46	63	6	Via Fontanelle	4	Terra	Negozio	10,90	3,00	32,70	Cleone Antinori
20	48	742	6	Via I Colosso	7	Terra	Deposito	25,90	4,90	105,80	Di Nuscio Antonina

Studio Tecnico De Meo
Via Sabotino n. 9
Tel. 338 8757552
71024 - Candela (Fg)

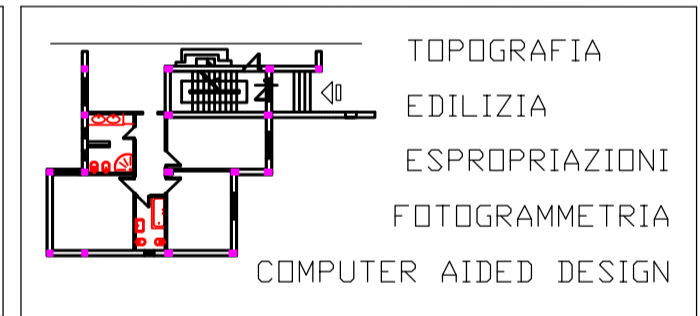

**REDAZIONE PUG - SERVIZI
TECNICI PER IL CENSIMENTO
E LA MAPPATURA DELLE
CAVITA' NEL PERIMETRO
DELL' ABITATO DI CANDELA**

DATA Gennaio 2015	TAVOLA 1 - PLANIMETRIA CATASTALE	SCALA 1 : 1000
IL SINDACO	IL RESPONSABILE U.T.C.	IL TECNICO INCARICATO
P.A. Nicola Gatta	Ing. Beniamino Lananna	Geom. Giuseppe De Meo

REDAZIONE PUG - SERVIZI TECNICI PER IL CENSIMENTO E LA MAPPATURA DELLE CAVITA' NEL PERIMETRO DELL' ABITATO DI CANDELA

DATA	TAVOLA	SCALA
Gennaio 2015	2 - PLANIMETRIA OSTROFOTO	1 : 500
IL SINDACO	IL RESPONSABILE U.T.C.	IL TECNICO INCARICATO
F. A. Nicola Gatta	Ing. Beniamino Lanonna	Geom. Giuseppe De Meo

LEGENDA

 LOCALIZZAZIONE PLANIMETRICA DELLA CAVITA'



REDAZIONE PUG - SERVIZI TECNICI PER IL CENSIMENTO E LA MAPPATURA DELLE CAVITA' NEL PERIMETRO DELL' ABITATO DI CANDELA

DATA	TAVOLA	SCALA
Gennaio 2015	3 - PLANIMETRIA CATASTALE-ORTOFOTO	1 : 500
IL SINDACO	IL RESPONSABILE U.T.C.	IL TECNICO INCARICATO
F.A. Nicola Gatta	Ing. Berardino Lananna	Geom. Giuseppe De Meo

LEGENDA

 LOCALIZZAZIONE PLANIMETRICA DELLA CAVITA'



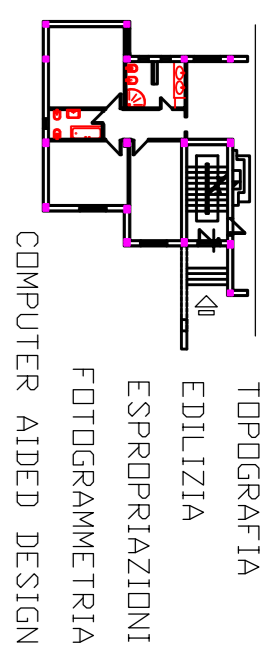

REDAZIONE PUG - SERVIZI TECNICI PER IL CENSIMENTO E LA MAPPATURA DELLE CAVITA' NEL PERIMETRO DELL' ABITATO DI CANDELA

DATA	TAVOLA	SCALA
Gennaio 2015	4 - PLANIMETRIA CATASTALE	1 : 500
IL SINDACO	IL RESPONSABILE U.T.C.	IL TECNICO INCARICATO
F. Nicolò Gatto	Ing. Beniamino Lananna	Geom. Giuseppe De Meo

LEGENDA



LOCALIZZAZIONE PLANIMETRICA DELLA CAVITA'

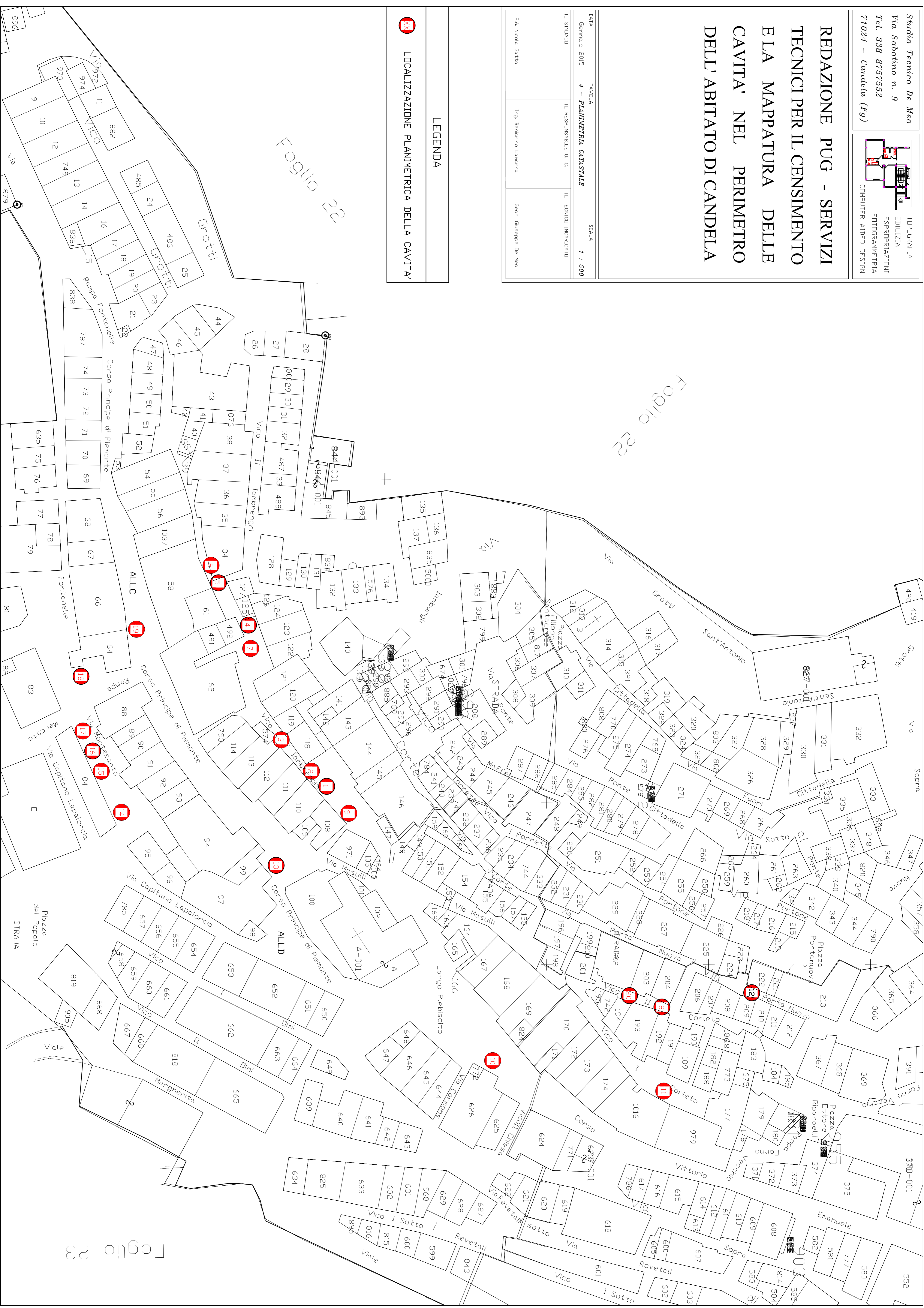

Studio Tecnico De Meo
Via Sabotino n. 9
Tel. 338 8757552
71024 - Candela (Fg)

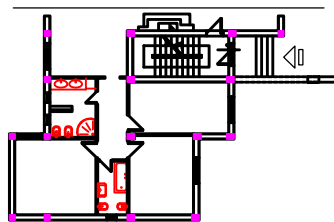

TOPOGRAFIA
EDILIZIA
ESPROPRIAZIONI
FOTOGRAMMETRIA
COMPUTER AIDED DESIGN

REDAZIONE PUG - SERVIZI TECNICI PER IL CENSIMENTO E LA MAPPATURA DELLE CAVITA' NEL PERIMETRO DELL' ABITATO DI CANDELA

DATA
Gennaio 2015

TAVOLA
6 - MONOGRAFIE

SCALA

IL SINDACO

P.A. Nicola Gatta

IL RESPONSABILE U.T.C.

Ing. Beniamino Lamanna

IL TECNICO INCARICATO

Geom. Giuseppe De Meo

COMUNE DI CANDELA - MONOGRAFIA DELLA CAVITA' N. 1

IDENTIFICATIVI CATASTALI			PROPRIETARIO
FOGLIO	PARTICELLA	SUB	
46	110	3	CARADONNA ANTONIO

LOCALIZZAZIONE			
INDIRIZZO	N.	PIANO	USO
Corso Principe di Piemonte	14	TERRA	NEGOZIO

DIMENSIONI DELLA CAVITA'		
SUPERF. UTILE (mq)	ALTEZZA (ml)	VOLUME (mc)
60,00	6,40	384,00

FOTOGRAFIE	
INGRESSO	ESTERNO



INTERNO	INTERNO
---------	---------

INACCESSIBILE

INACCESSIBILE

PLANIMETRIA DELL'UNITA' IMMOBILIARE

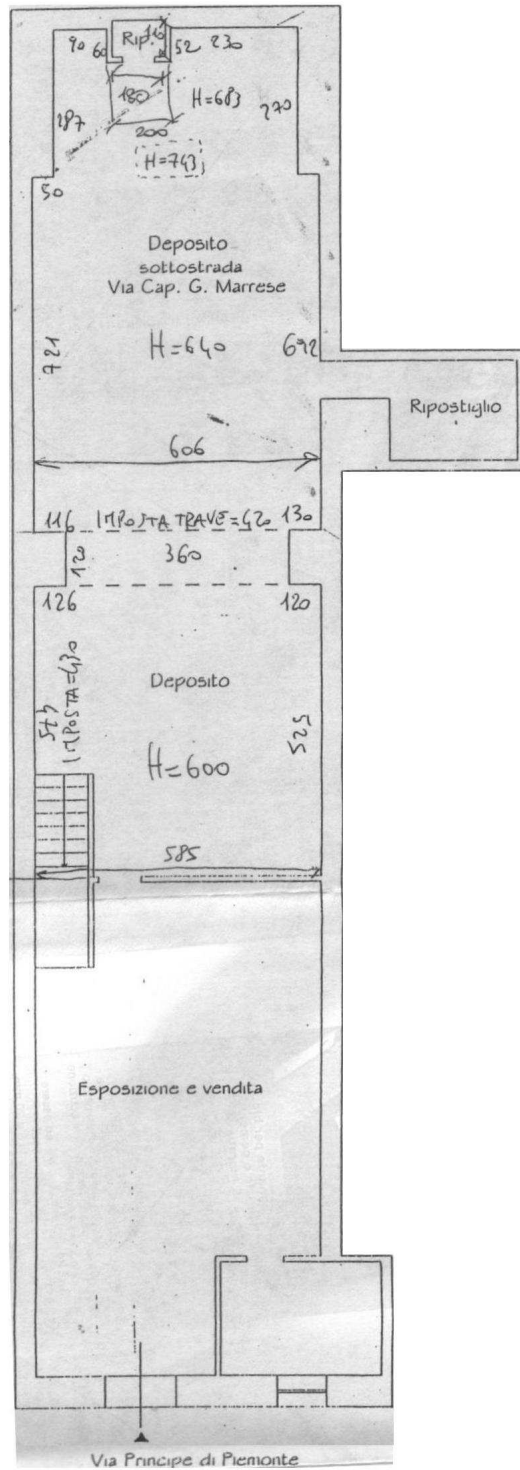

ANNOTAZIONI

COMUNE DI CANDELA - MONOGRAFIA DELLA CAVITA' N. 2

IDENTIFICATIVI CATASTALI			PROPRIETARIO
FOGLIO	PARTICELLA	SUB	
46	112	3	SCHIAVONE ANGELA, ROCCO E TERESA

LOCALIZZAZIONE			
INDIRIZZO	N.	PIANO	USO
Corso Principe di Piemonte	16	TERRA	NEGOZIO

DIMENSIONI DELLA CAVITA'		
SUPERF. UTILE (mq)	ALTEZZA (ml)	VOLUME (mc)
INACCESSIBILE		

FOTOGRAFIE	
INGRESSO	ESTERNO



INTERNO	INTERNO
---------	---------

INACCESSIBILE

INACCESSIBILE

COMUNE DI CANDELA - MONOGRAFIA DELLA CAVITA' N. 3

IDENTIFICATIVI CATASTALI			PROPRIETARIO
FOGLIO	PARTICELLA	SUB	
46	113	2	ADDANTE CLEMENTE

LOCALIZZAZIONE			
INDIRIZZO	N.	PIANO	USO
Corso Principe di Piemonte	26	TERRA	BOX

DIMENSIONI DELLA CAVITA'		
SUPERF. UTILE (mq)	ALTEZZA (ml)	VOLUME (mc)
36,00	2,25	81,00

FOTOGRAFIE	
INGRESSO	ESTERNO



INTERNO	INTERNO
---------	---------



PLANIMETRIA DELL'UNITA' IMMOBILIARE

Sottostrada da Vico II° Iambrenghi

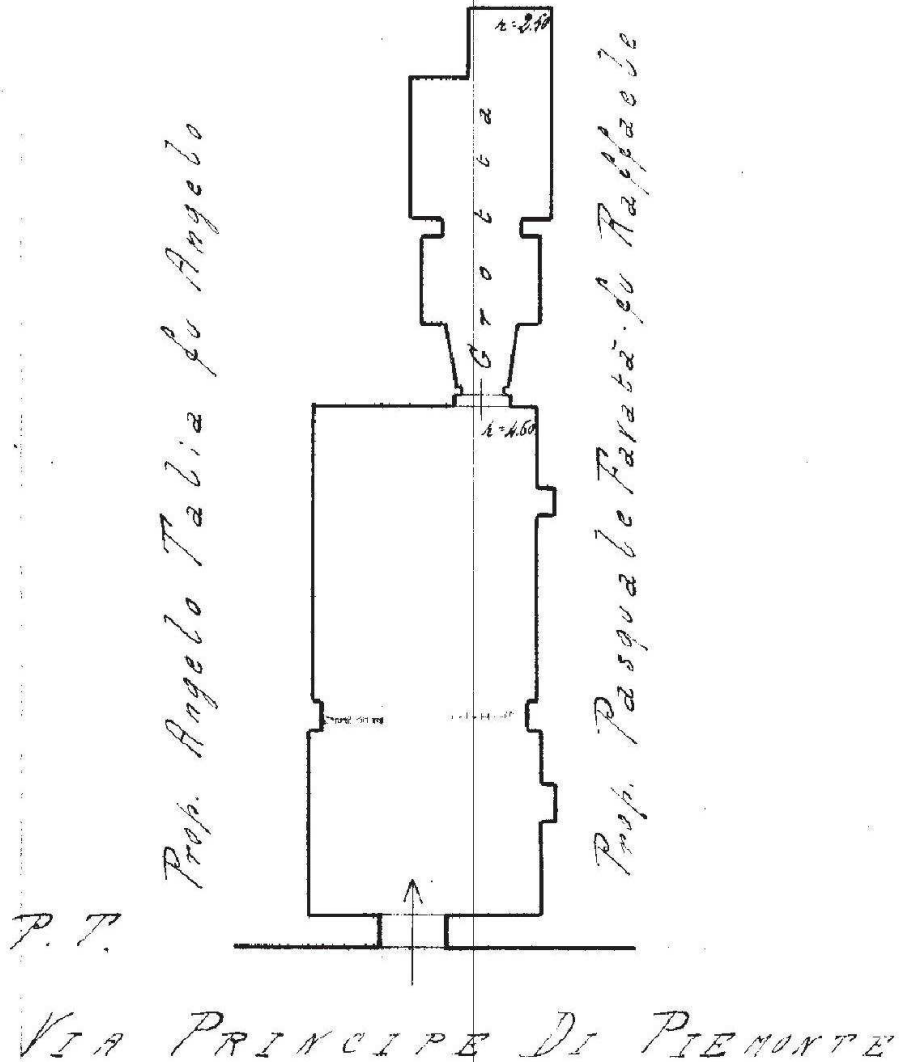

ANNOTAZIONI

COMUNE DI CANDELA - MONOGRAFIA DELLA CAVITA' N. 4

IDENTIFICATIVI CATASTALI			PROPRIETARIO
FOGLIO	PARTICELLA	SUB	
46	62	4	CICERONE NICOLA

LOCALIZZAZIONE			
INDIRIZZO	N.	PIANO	USO
Corso Principe di Piemonte	36	TERRA	NEGOZIO

DIMENSIONI DELLA CAVITA'		
SUPERF. UTILE (mq)	ALTEZZA (ml)	VOLUME (mc)

FOTOGRAFIE	
INGRESSO	ESTERNO



INTERNO	INTERNO
---------	---------

INACCESSIBILE

INACCESSIBILE

PLANIMETRIA DELL'UNITA' IMMOBILIARE

ANNOTAZIONI

COMUNE DI CANDELA - MONOGRAFIA DELLA CAVITA' N. 5

IDENTIFICATIVI CATASTALI			PROPRIETARIO
FOGLIO	PARTICELLA	SUB	
46	58	2	DE MEO GIUSEPPE

LOCALIZZAZIONE			
INDIRIZZO	N.	PIANO	USO
Corso Principe di Piemonte	40	TERRA	BOX

DIMENSIONI DELLA CAVITA'		
SUPERF. UTILE (mq)	ALTEZZA (ml)	VOLUME (mc)
79,00	4,35	343,65

FOTOGRAFIE	
INGRESSO	ESTERNO



INTERNO	INTERNO
---------	---------



sottotrada via B. Chinni

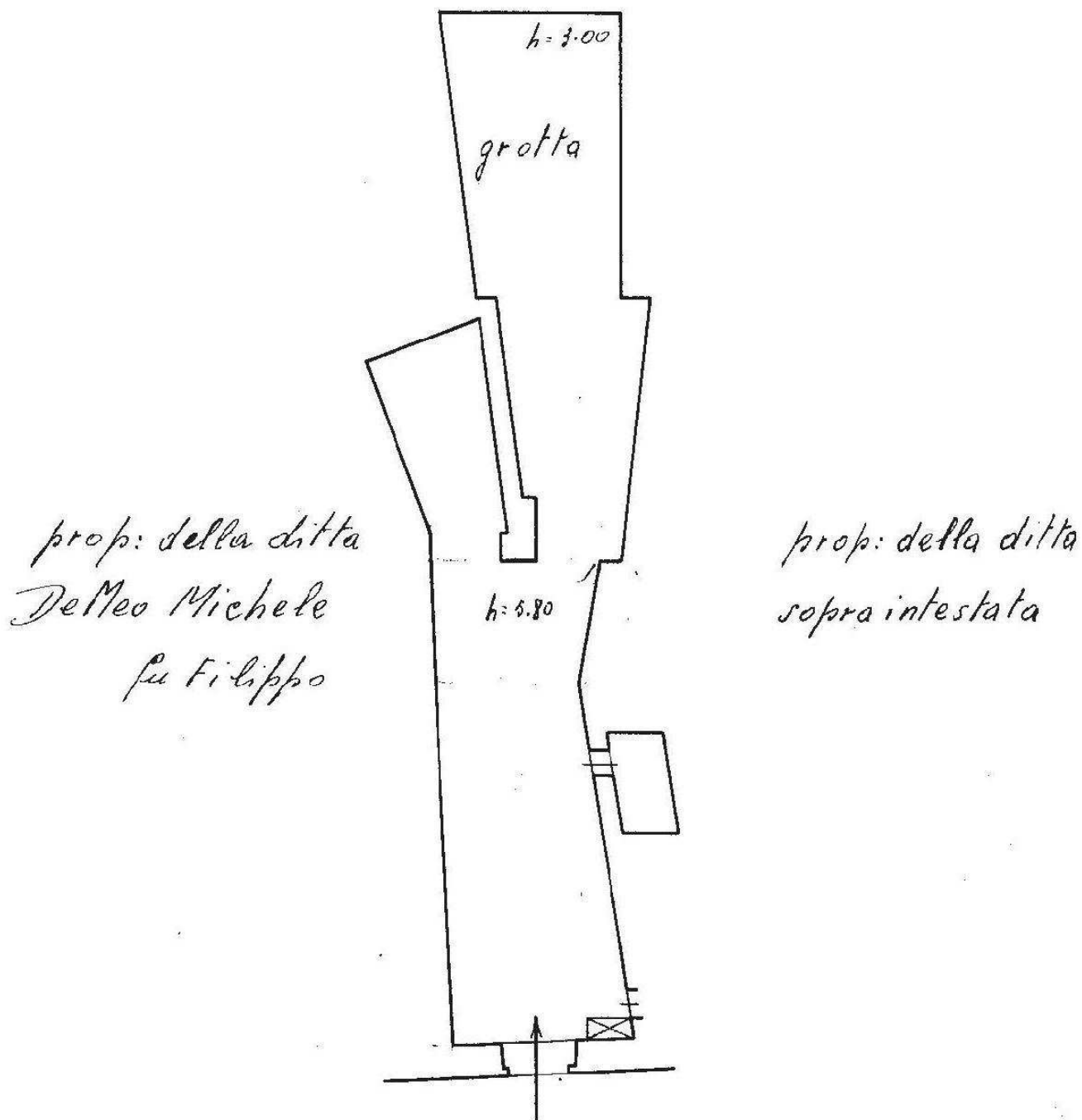

b. t.

Via Principe di Piemonte

ANNOTAZIONI

COMUNE DI CANDELA - MONOGRAFIA DELLA CAVITA' N. 6

IDENTIFICATIVI CATASTALI			PROPRIETARIO
FOGLIO	PARTICELLA	SUB	
46	62	4	CARADONNA GIUSEPPE

LOCALIZZAZIONE			
INDIRIZZO	N.	PIANO	USO
Corso Principe di Piemonte	42	TERRA	B

DIMENSIONI DELLA CAVITA'		
SUPERF. UTILE (mq)	ALTEZZA (ml)	VOLUME (mc)
11,38	3,40	38,69

FOTOGRAFIE	
INGRESSO	ESTERNO



INTERNO	INTERNO
---------	---------

INACCESSIBILE

INACCESSIBILE

PIANO TERRA

terrapieno di Via Benvenuto Chinni

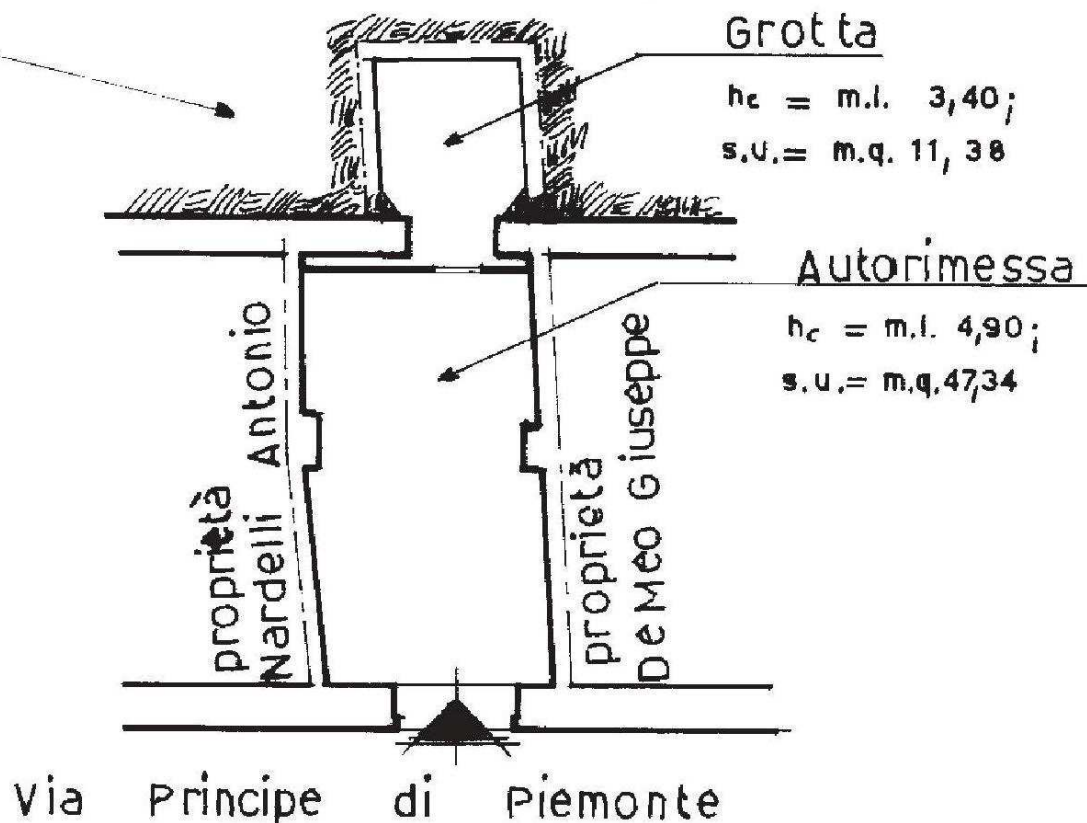

ANNOTAZIONI

COMUNE DI CANDELA - MONOGRAFIA DELLA CAVITA' N. 7

IDENTIFICATIVI CATASTALI			PROPRIETARIO
FOGLIO	PARTICELLA	SUB	
46	62	6	SANTORO EMMA

LOCALIZZAZIONE			
INDIRIZZO	N.	PIANO	USO
Via Monte Sei Busi	2	TERRA	DEPOSITO

DIMENSIONI DELLA CAVITA'		
SUPERF. UTILE (mq)	ALTEZZA (ml)	VOLUME (mc)
23,10	3,30	76,23

FOTOGRAFIE	
INGRESSO	ESTERNO



INTERNO	INTERNO
---------	---------



PLANIMETRIA DELL'UNITA' IMMOBILIARE

fo della bitta sopraintestata

*Sottoposta a Via
Benedetta Chiarni*

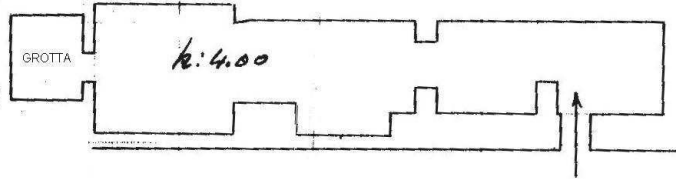

*Corso Principe
di Piemonte*

Via affonte Sei Busi

ANNOTAZIONI

COMUNE DI CANDELA - MONOGRAFIA DELLA CAVITA' N. 8

IDENTIFICATIVI CATASTALI			PROPRIETARIO
FOGLIO	PARTICELLA	SUB	
46	192	5	MARRESE GIUSEPPINA

LOCALIZZAZIONE			
INDIRIZZO	N.	PIANO	USO
Via I Corleto	19-21	TERRA	ABITAZIONE

DIMENSIONI DELLA CAVITA'		
SUPERF. UTILE (mq)	ALTEZZA (ml)	VOLUME (mc)
INACCESSIBILE		

FOTOGRAFIE	
INGRESSO	ESTERNO



INTERNO	INTERNO
---------	---------

INACCESSIBILE

INACCESSIBILE

COMUNE DI CANDELA - MONOGRAFIA DELLA CAVITA' N. 9

IDENTIFICATIVI CATASTALI			PROPRIETARIO
FOGLIO	PARTICELLA	SUB	
46	108	3	MARGOTTI ELVES (EREDI TALIA ISIDORO)

LOCALIZZAZIONE			
INDIRIZZO	N.	PIANO	USO
Corso Principe di Piemonte	16	TERRA	NEGOZIO

DIMENSIONI DELLA CAVITA'		
SUPERF. UTILE (mq)	ALTEZZA (ml)	VOLUME (mc)
5,10	2,75	14,03

FOTOGRAFIE	
INGRESSO	ESTERNO



INTERNO	INTERNO
---------	---------



COMUNE DI CANDELA - MONOGRAFIA DELLA CAVITA' N. 10

IDENTIFICATIVI CATASTALI			PROPRIETARIO
FOGLIO	PARTICELLA	SUB	
46	626	2	CAVALLO GIUSEPPE

LOCALIZZAZIONE			
INDIRIZZO	N.	PIANO	USO
Via Cormons	1	TERRA	ABITAZIONE

DIMENSIONI DELLA CAVITA'		
SUPERF. UTILE (mq)	ALTEZZA (ml)	VOLUME (mc)
INACCESSIBILE		

FOTOGRAFIE	
INGRESSO	ESTERNO



INTERNO	INTERNO
---------	---------

INACCESSIBILE

INACCESSIBILE

COMUNE DI CANDELA - MONOGRAFIA DELLA CAVITA' N. 11

IDENTIFICATIVI CATASTALI			PROPRIETARIO
FOGLIO	PARTICELLA	SUB	
46	1016	6	SANTARELLA MICHELE

LOCALIZZAZIONE			
INDIRIZZO	N.	PIANO	USO
Corso Vittorio Emanuele III	56	TERRA	NEGOZIO

DIMENSIONI DELLA CAVITA'		
SUPERF. UTILE (mq)	ALTEZZA (ml)	VOLUME (mc)
16,00	2,25	36,00

FOTOGRAFIE	
INGRESSO	ESTERNO



INTERNO	INTERNO
---------	---------

INACCESSIBILE

INACCESSIBILE

PLANIMETRIA DELL'UNITA' IMMOBILIARE

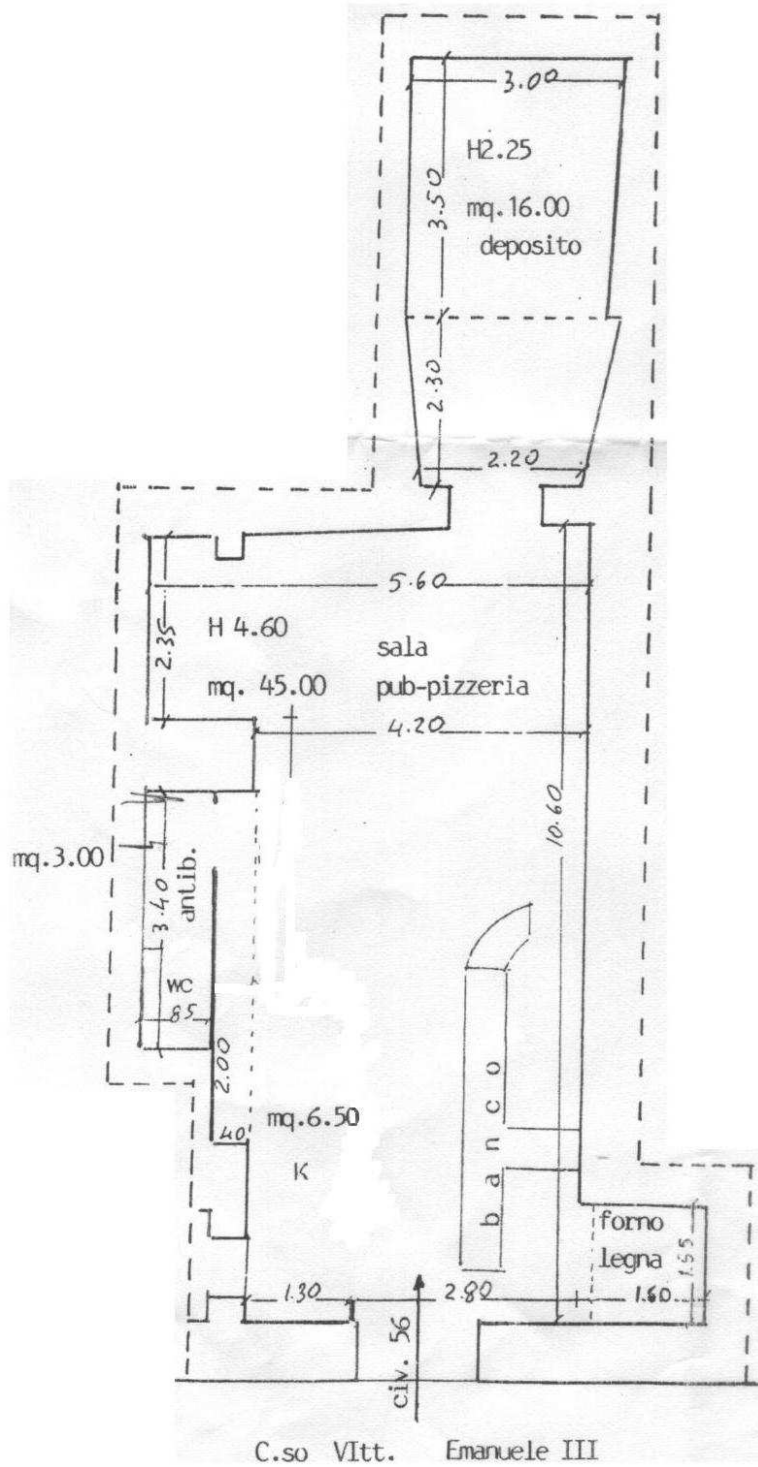

ANNOTAZIONI

COMUNE DI CANDELA - MONOGRAFIA DELLA CAVITA' N. 12

IDENTIFICATIVI CATASTALI			PROPRIETARIO
FOGLIO	PARTICELLA	SUB	
46	209	6	DE MEO MICHELE

LOCALIZZAZIONE			
INDIRIZZO	N.	PIANO	USO
Vico I Corleto	29	TERRA	ABITAZIONE

DIMENSIONI DELLA CAVITA'		
SUPERF. UTILE (mq)	ALTEZZA (ml)	VOLUME (mc)
14,12	3,40	48,01

FOTOGRAFIE	
INGRESSO	ESTERNO



INTERNO	INTERNO
---------	---------



PLANIMETRIA DELL'UNITA' IMMOBILIARE

SOTTOSTRADA VIA PORTANOVA

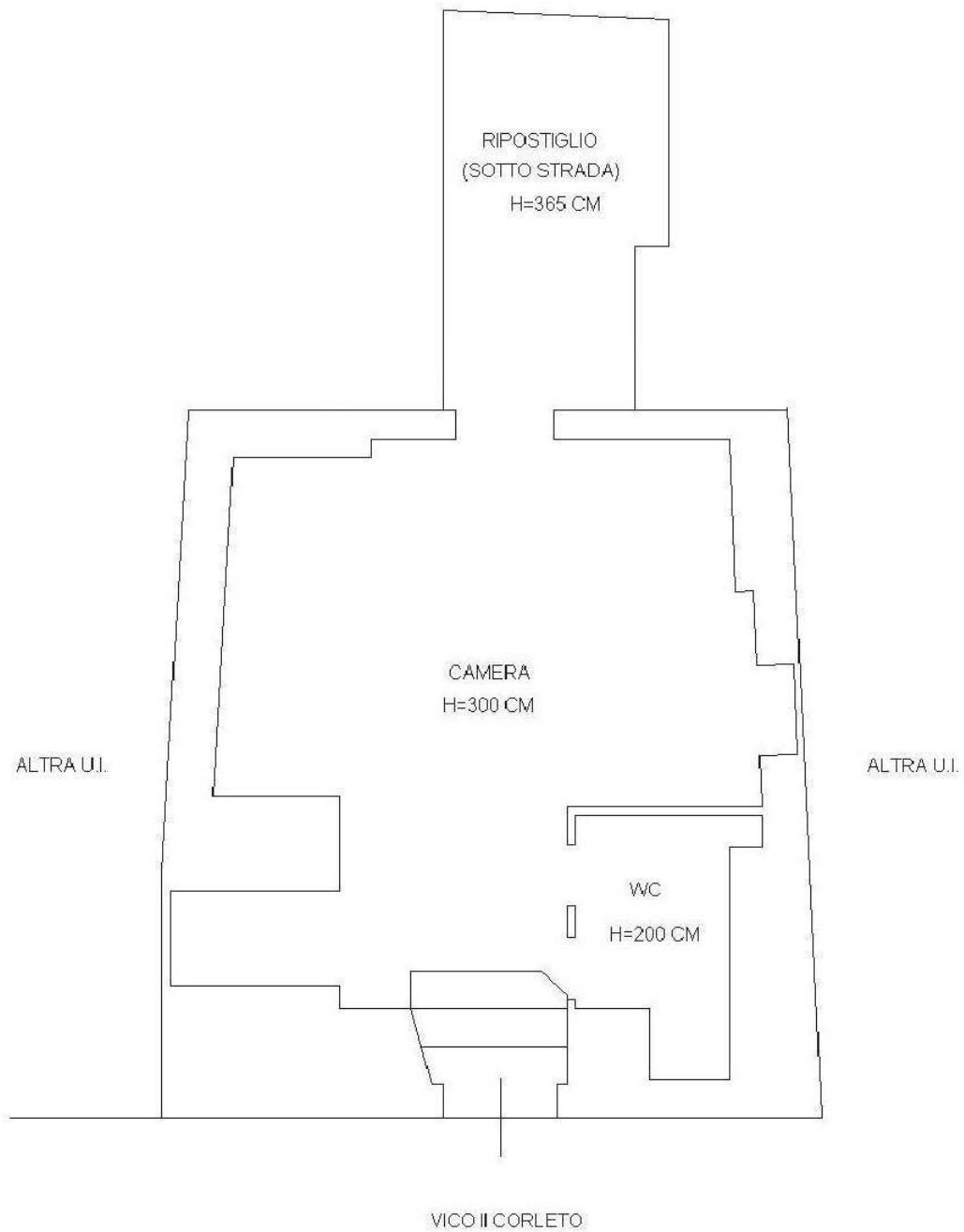

ANNOTAZIONI

COMUNE DI CANDELA - MONOGRAFIA DELLA CAVITA' N. 13

IDENTIFICATIVI CATASTALI			PROPRIETARIO
FOGLIO	PARTICELLA	SUB	
46	97	3	PADALINO MARCO

LOCALIZZAZIONE			
INDIRIZZO	N.	PIANO	USO
Via Capitano Lapalorcia	8	TERRA	DEPOSITO

DIMENSIONI DELLA CAVITA'		
SUPERF. UTILE (mq)	ALTEZZA (ml)	VOLUME (mc)
INACCESSIBILE		

FOTOGRAFIE	
INGRESSO	ESTERNO



INTERNO	INTERNO
---------	---------

INACCESSIBILE

INACCESSIBILE

COMUNE DI CANDELA - MONOGRAFIA DELLA CAVITA' N. 14

IDENTIFICATIVI CATASTALI			PROPRIETARIO
FOGLIO	PARTICELLA	SUB	
46	84	3	BRUNO GIUSEPPE

LOCALIZZAZIONE			
INDIRIZZO	N.	PIANO	USO
Via Capitano Lapalorcia	22	TERRA	NEGOZIO

DIMENSIONI DELLA CAVITA'		
SUPERF. UTILE (mq)	ALTEZZA (ml)	VOLUME (mc)
5,35	2,45	13,11

FOTOGRAFIE	
INGRESSO	ESTERNO



INTERNO	INTERNO
---------	---------

INACCESSIBILE

INACCESSIBILE

VIA MONTESANTO
SOTTOSTRADA

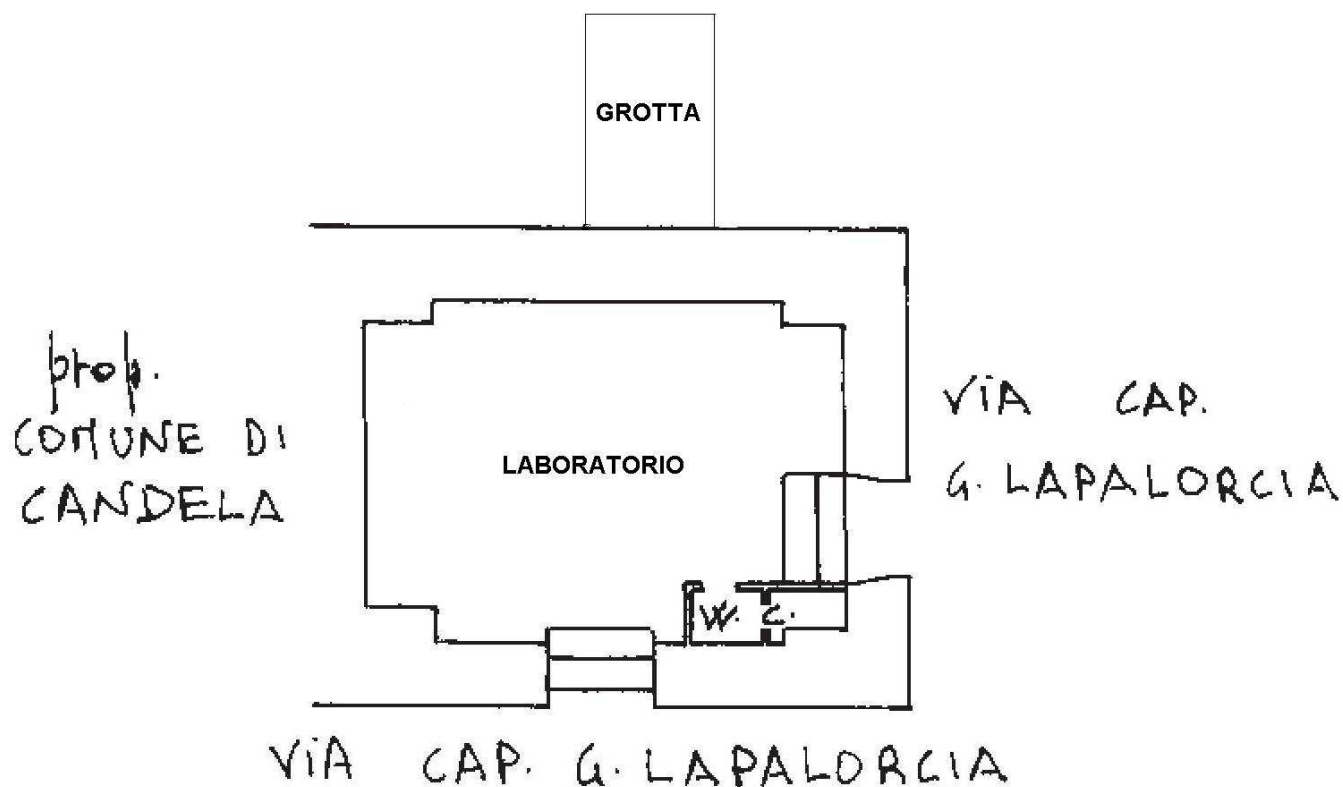

ANNOTAZIONI

COMUNE DI CANDELA - MONOGRAFIA DELLA CAVITA' N. 15

IDENTIFICATIVI CATASTALI			PROPRIETARIO
FOGLIO	PARTICELLA	SUB	
46	84	5	CARADONNA PASQUALE

LOCALIZZAZIONE			
INDIRIZZO	N.	PIANO	USO
Via Capitano Lapalorcia	26	TERRA	NEGOZIO

DIMENSIONI DELLA CAVITA'		
SUPERF. UTILE (mq)	ALTEZZA (ml)	VOLUME (mc)
2,06	1,50	3,09

FOTOGRAFIE	
INGRESSO	ESTERNO



INTERNO	INTERNO
---------	---------



Via Cap: Sopalercia

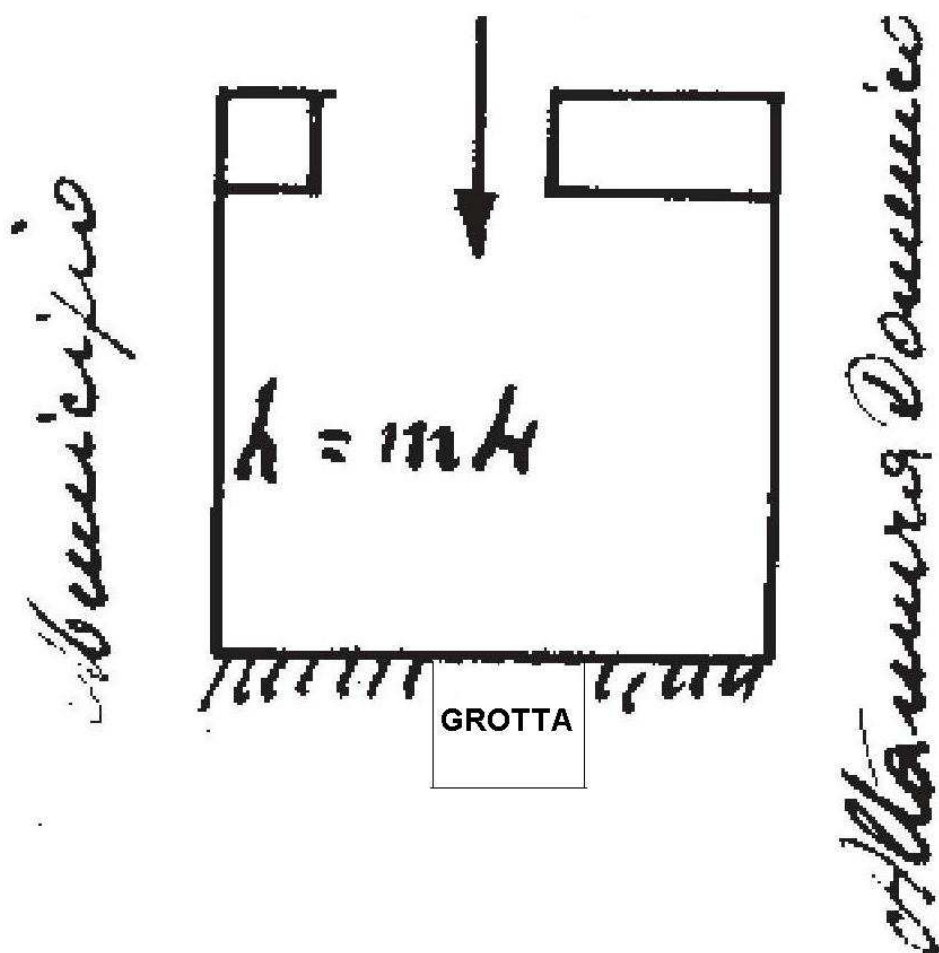

ANNOTAZIONI

COMUNE DI CANDELA - MONOGRAFIA DELLA CAVITA' N. 16

IDENTIFICATIVI CATASTALI			PROPRIETARIO
FOGLIO	PARTICELLA	SUB	
46	84	7	MELCHIONNA FILIPPO

LOCALIZZAZIONE			
INDIRIZZO	N.	PIANO	USO
Via Capitano Lapalorcia	28	TERRA	NEGOZIO

DIMENSIONI DELLA CAVITA'		
SUPERF. UTILE (mq)	ALTEZZA (ml)	VOLUME (mc)

FOTOGRAFIE	
INGRESSO	ESTERNO

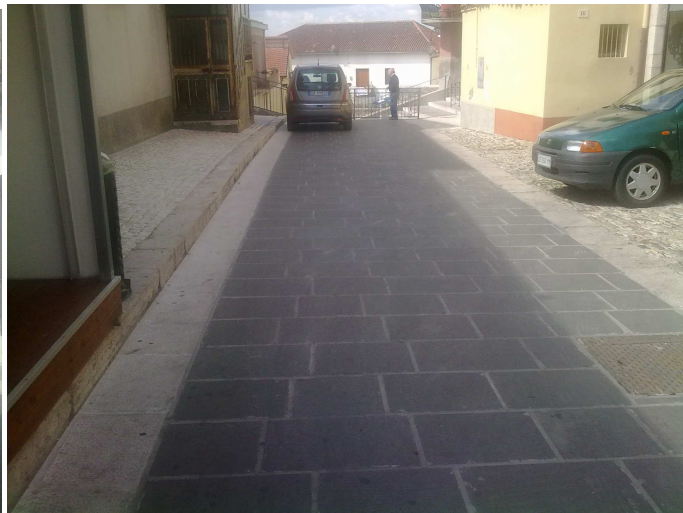

INTERNO	INTERNO
---------	---------

INACCESSIBILE

INACCESSIBILE

INACCESSIBILE

ANNOTAZIONI

COMUNE DI CANDELA - MONOGRAFIA DELLA CAVITA' N. 17

IDENTIFICATIVI CATASTALI			PROPRIETARIO
FOGLIO	PARTICELLA	SUB	
46	84	7	ALTAMURA GIUSEPPE

LOCALIZZAZIONE			
INDIRIZZO	N.	PIANO	USO
Via Capitano Lapalorcia	30	TERRA	DEPOSITO

DIMENSIONI DELLA CAVITA'		
SUPERF. UTILE (mq)	ALTEZZA (ml)	VOLUME (mc)
19,87	2,80	55,64

FOTOGRAFIE	
INGRESSO	ESTERNO

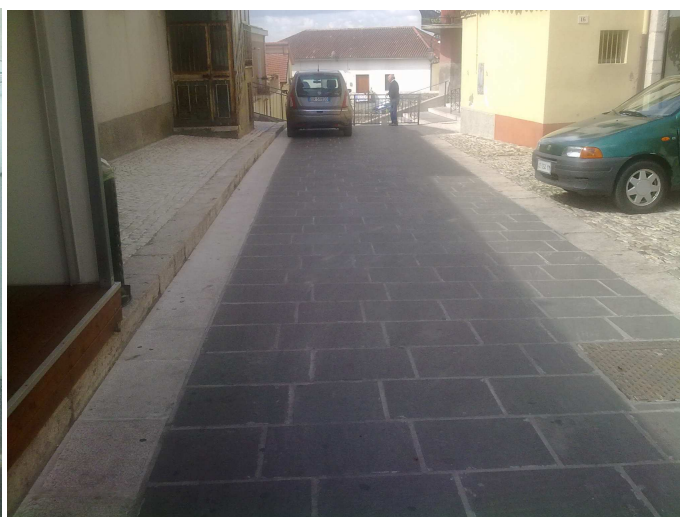

INTERNO	INTERNO
---------	---------



PLANIMETRIA DELL'UNITA' IMMOBILIARE

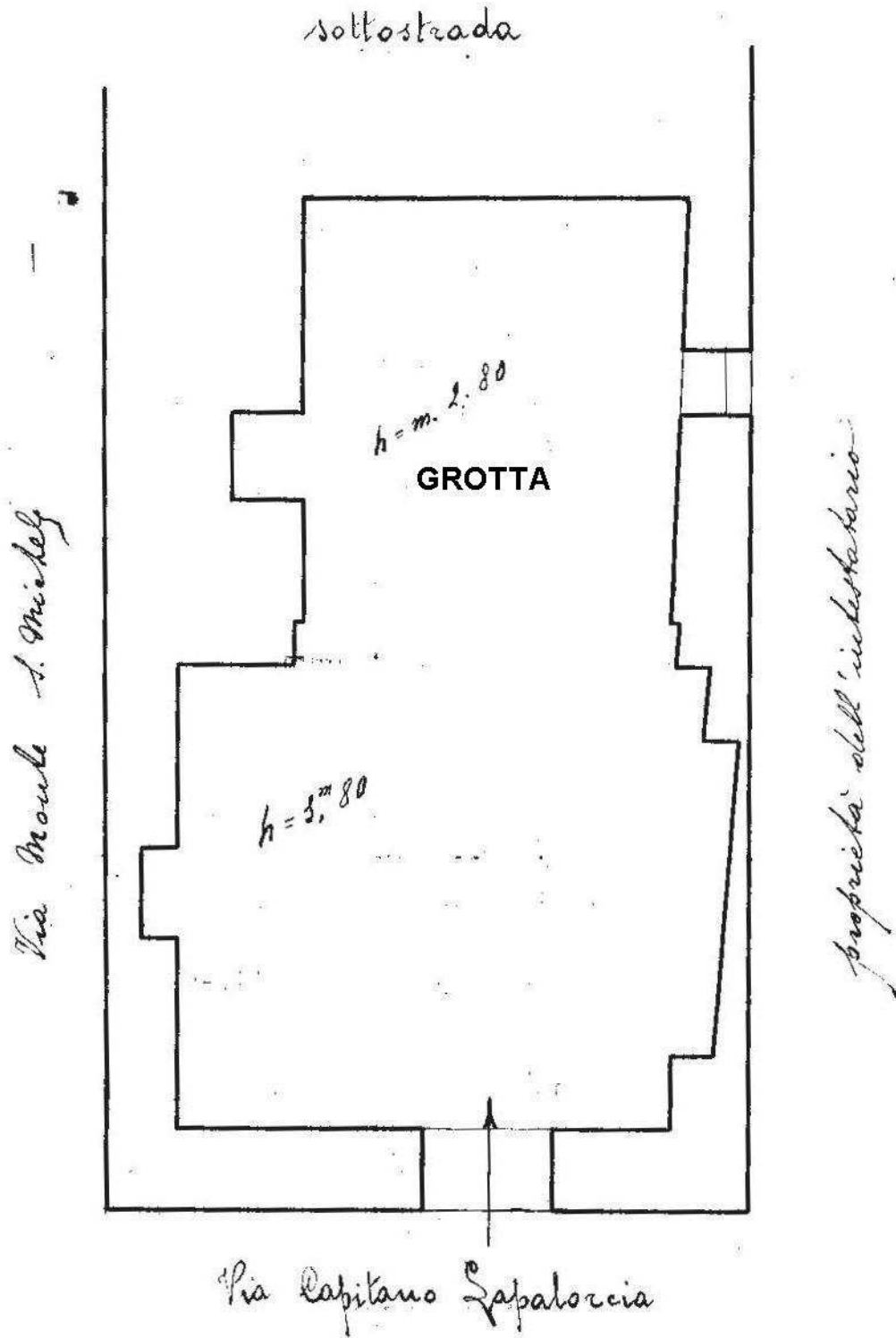

ANNOTAZIONI

COMUNE DI CANDELA - MONOGRAFIA DELLA CAVITA' N. 18

IDENTIFICATIVI CATASTALI			PROPRIETARIO
FOGLIO	PARTICELLA	SUB	
46	64		BOSELLI FRANCESCO MICHELE

LOCALIZZAZIONE			
INDIRIZZO	N.	PIANO	USO
Via Fontanelle	8	TERRA	BOX

DIMENSIONI DELLA CAVITA'		
SUPERF. UTILE (mq)	ALTEZZA (ml)	VOLUME (mc)
10,90	3,00	32.70

FOTOGRAFIE	
INGRESSO	ESTERNO

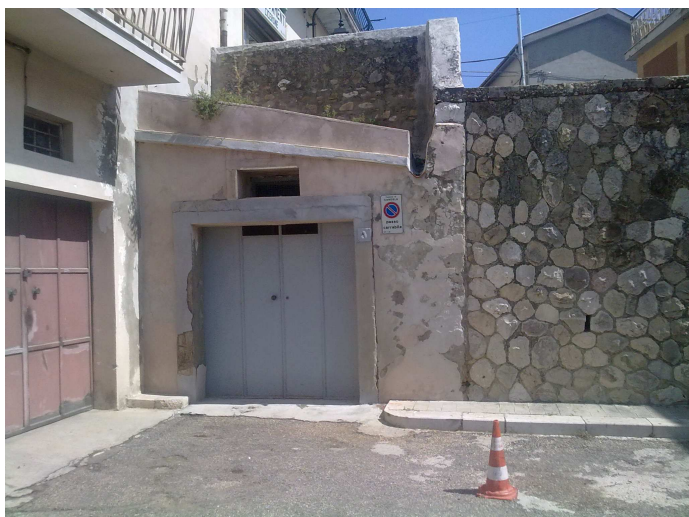

INTERNO	INTERNO
---------	---------



PLANIMETRIA DELL'UNITA' IMMOBILIARE

SOTTOSTRADA VIA FONTANELLE

ALTRA U.I.

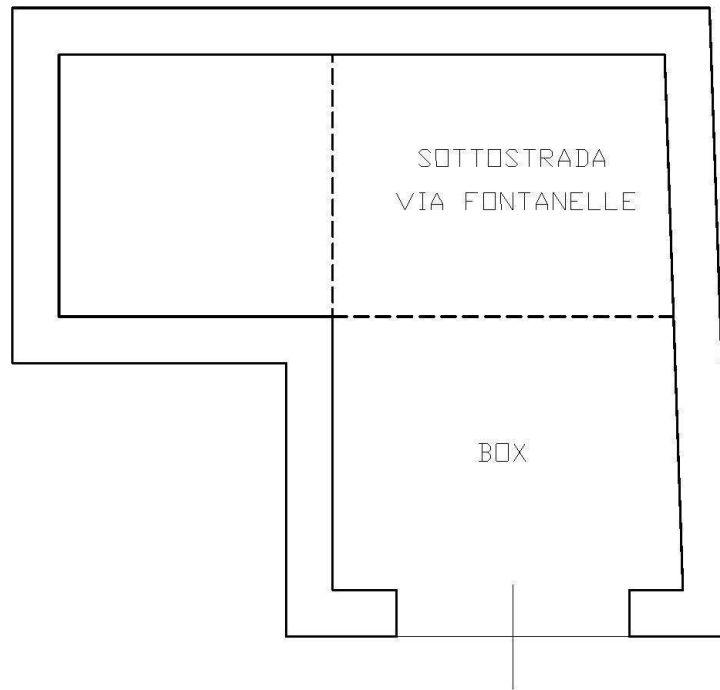

VIA FONTANELLE

VIA FONTANELLE

ANNOTAZIONI

COMUNE DI CANDELA - MONOGRAFIA DELLA CAVITA' N. 19

IDENTIFICATIVI CATASTALI			PROPRIETARIO
FOGLIO	PARTICELLA	SUB	
46	63	6	CICERONE NICOLA

LOCALIZZAZIONE			
INDIRIZZO	N.	PIANO	USO
Via Fontanelle	4	TERRA	DEPOSITO

DIMENSIONI DELLA CAVITA'		
SUPERF. UTILE (mq)	ALTEZZA (ml)	VOLUME (mc)
10,90	3,00	32.70

FOTOGRAFIE	
INGRESSO	ESTERNO



INTERNO	INTERNO
---------	---------

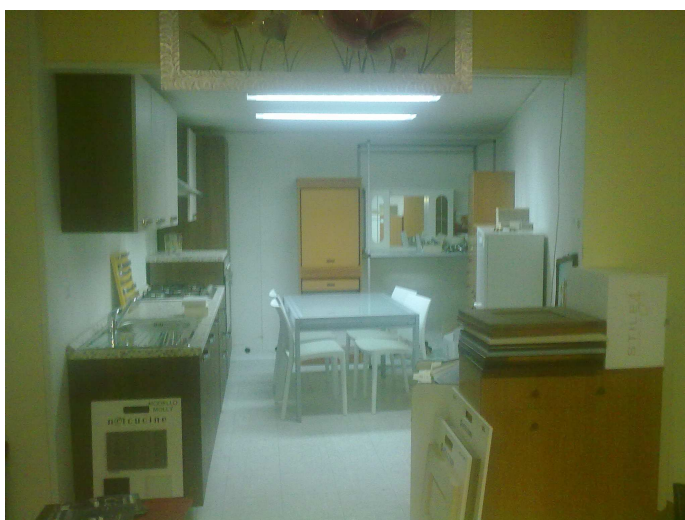

PLANIMETRIA DELL'UNITA' IMMOBILIARE

ANNOTAZIONI

COMUNE DI CANDELA - MONOGRAFIA DELLA CAVITA' N. 20

IDENTIFICATIVI CATASTALI			PROPRIETARIO
FOGLIO	PARTICELLA	SUB	
46	742	6	DI NUNZIO ALFONSINA

LOCALIZZAZIONE			
INDIRIZZO	N.	PIANO	USO
Via I Corleto	7	TERRA	DEPOSITO

DIMENSIONI DELLA CAVITA'		
SUPERF. UTILE (mq)	ALTEZZA (ml)	VOLUME (mc)
25,90	4,00	103.60

FOTOGRAFIE	
INGRESSO	ESTERNO



INTERNO	INTERNO
---------	---------

INACCESSIBILE

INACCESSIBILE

Lottoparola a raso I esalto

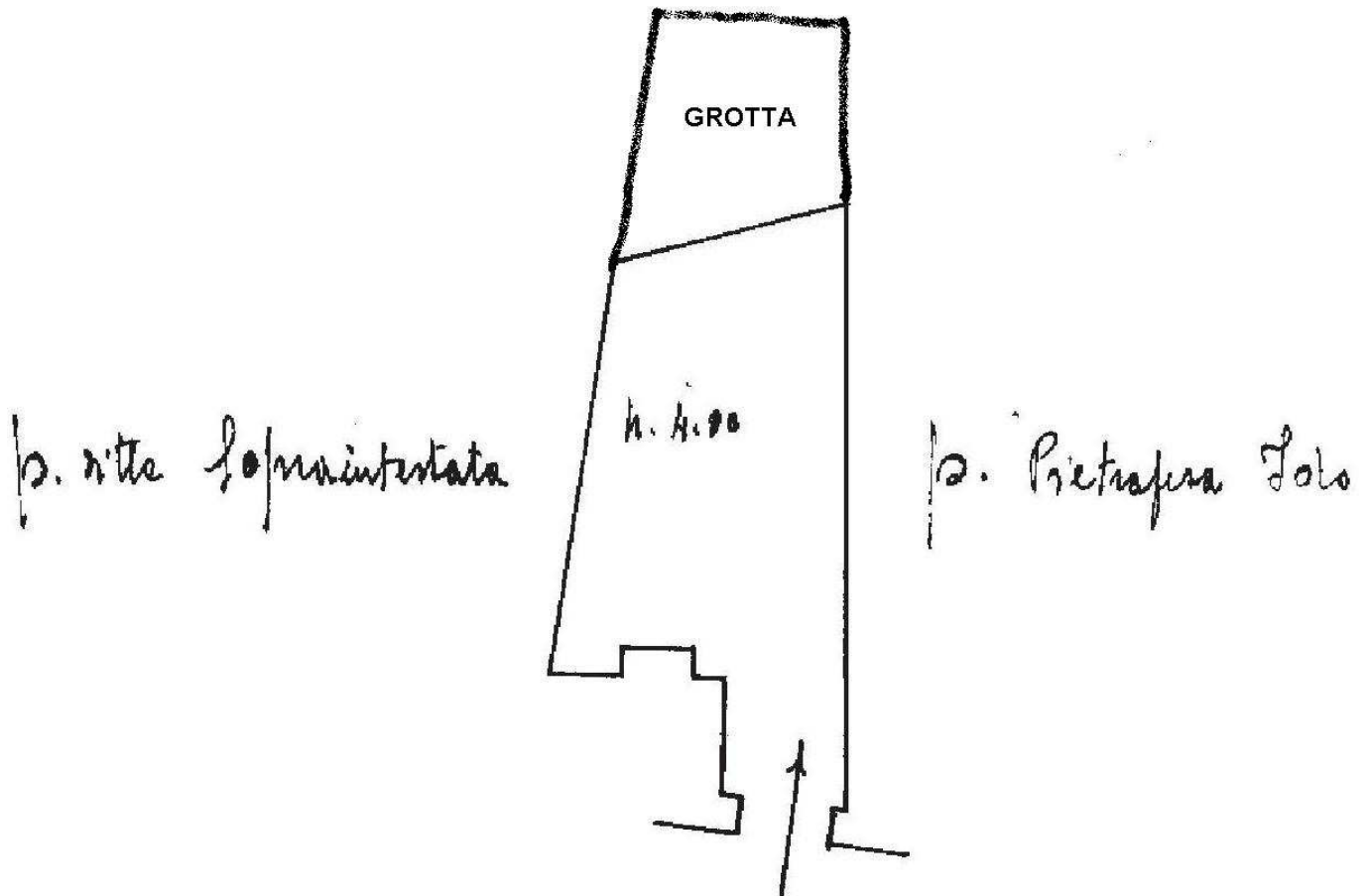

Raso I esalto

ANNOTAZIONI

Studio Tecnico De Meo
Via Sabotino n. 9
Tel. 338 8757552
71024 - Candela (Fg)

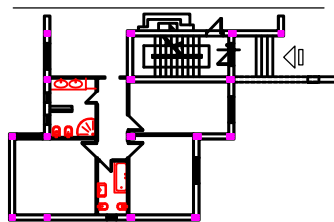

TOPOGRAFIA
EDILIZIA
ESPROPRIAZIONI
FOTOGRAMMETRIA
COMPUTER AIDED DESIGN

REDAZIONE PUG - SERVIZI TECNICI PER IL CENSIMENTO E LA MAPPATURA DELLE CAVITA' NEL PERIMETRO DELL' ABITATO DI CANDELA

DATA

Gennaio 2015

TAVOLA

7 - ELENCO DELLE CAVITA' NON CENSITE

SCALA

IL SINDACO

P.A. Nicola Gatta

IL RESPONSABILE U.T.C.

Ing. Beniamino Lamanna

IL TECNICO INCARICATO

Geom. Giuseppe De Meo

ELENCO DELLE CAVITA' DA CENSIRE

N.	LOCALIZZAZIONE			DITTA
P.	INDIRIZZO	N.	PIANO	COGNOME E NOME
1	Via Grotti Sant'Angelo	62	Terra	Cianfano Giuseppe
2	Via Grotti Sant'Antonio	6	Terra	Favino Rocco
3	Via Grotti Sant'Antonio	29	Terra	Favino Rocco
4	Via Grotti Sant'Antonio		Terra	Ciampolillo Alfonso
5	Via Grotti Sant'Antonio		Terra	Solimine Giuseppe
6	Via Grotti Sant'Antonio		Terra	Cornacchia Antonio
7	Via Grotti Sant'Antonio		Terra	Carrillo Carmela
8	Via Grotti Sant'Antonio		Terra	Carrillo Carmela
9	Via Grotti Sant'Antonio Sotto	8	Terra	Favino Rocco
10	Via Grotti Sant'Antonio Sotto	13	Terra	Favino Giovanni
11	Via Grotti Sant'Antonio Sotto	75	Terra	Santarella Rosario Dante
12	Via Grotti Sant'Antonio Sotto	83	Terra	Santoro Giuseppe
13	Via Grotti Sant'Antonio Sotto	85	Terra	Scaramuzzo Corbo Laura
14	Via Grotti Sant'Antonio Sotto	87	Terra	Eredi Porreca Antonio
15	Via Grotti Sant'Antonio Sotto	89	Terra	Eredi Rotola
16	Via Grotti Sant'Antonio Sotto	91	Terra	Eredi Porreca Antonio
17	Via Grotti Sant'Antonio Sotto	93	Terra	Eredi Santoro Gerardo
18	Via Grotti Sant'Antonio Sotto	95	Terra	Compierchio Rocco Pasquale
19	Via I Corleto	21	Terra	Di Stefano Angelo
20	Via I Corleto		Terra	D'Agostino Pasquale

Studio Tecnico De Meo
Via Sabotino n. 9
Tel. 338 8757552
71024 - Candela (Fg)

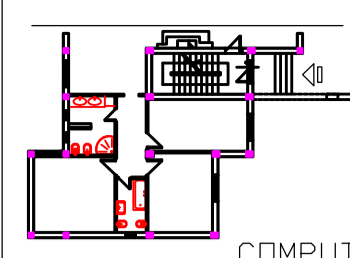

TOPOGRAFIA
EDILIZIA
ESPROPRIAZIONI
FOTOGRAMMETRIA
COMPUTER AIDED DESIGN

REDAZIONE PUG - SERVIZI TECNICI PER IL CENSIMENTO E LA MAPPATURA DELLE CAVITA' NEL PERIMETRO DELL' ABITATO DI CANDELA

DATA Gennaio 2015	TAVOLA 4 - PLANIMETRIA CATASTALE	SCALA 1 : 500
IL SINDACO P.A. Nicola Gatta	IL RESPONSABILE U.T.C. Ing. Beniamino Lananna	IL TECNICO INCARICATO Geom. Giuseppe De Meo

LEGENDA



LOCALIZZAZIONE PLANIMETRICA DELLA CAVITA'

Foglio 22

Foglio 22

Foglio 23

