

**COMUNE DI CANDELA**

Regione Puglia Provincia di Foggia

**Progetto**  
Studio A&U  
Arch. Antonio DEMAI

**Consulenza specialistica**  
Ing. Tommaso Farnagola (VMS)  
Geol. Vincenzo Trancone (Geologia)  
Prof. Geol. Andrea Salvemini (Geotecnica)  
Geom. Giuseppe De Meo (Bilievi topografici)

**Collaborazioni**  
Dott. Arch. Marco Corsi  
Dott. Nicola Argentieri

**SINAGIO**  
Dott. Nicola GATTA

**R.U.R.**  
Ing. Beniamino IAMANNA

**TAV. QP.01**

Settore **DI - SISTEMA TERRITORIALE DI AREA LOCALE**

Titolo **Carta delle previsioni programmatiche per l'ambito rurale**

SI	Adozione	Yoga	Arch. Demai	Arch. Corsi
01	02/09/2011			
02	05/09/2017			

Scale: 1:20.000

Formato: [Dati File] | **D.1-QP.01** | [Nome file] | [QPO1 - Carta delle previsioni programmatiche per l'ambito rurale.pdf]

**Legenda**

**CONTESTI A CARATTERE TERRITORIALE**

**CONTESTI PRODUTTIVI**

- SCP1 - Contesto produttivo energetico industriale
- SCP2 - Contesto produttivo artigianale
- SCP3 - Contesto produttivo esistente

**CONTESTI RURALI**

- SCR1 - Contesto rurale di salvaguardia ambientale e paesaggistico
- SCR2 - Contesto rurale a prevalente funzione agricola
- SCR3 - Contesto rurale a prevalente funzione agricola da rafforzare
- SCR4 - Contesto rurale di salvaguardia del rischio idro-geologico

**CONTESTI RURALI SPECIALI**

- SCR51 - Contesto rurale speciale per la produzione logistica
- SCR52 - Contesto rurale speciale turistico/creativo
- SCR53 - Contesto rurale speciale per il recupero/rigenerazione
- SCR54 - Contesto rurale speciale di interesse pubblico

**CONTESTI A CARATTERE URBANO**

**CONTESTI DI INTERESSE PUBBLICO**

- SCIP1 - Contesto civiltale ed area rispetto
- SCIP2 - Contesto per la trasformazione del polo sportivo
- SCIP3 - Contesto dei servizi turistici a servizio del traffico
- SCIP4 - Contesto della attrezzatura per istruzione e formazione
- SCIP5 - Contesto delle attrezzature degli standard urbanistici

**CONTESTI URBANI**

- SCU1 - Contesto di valenza storica
- SCU2 - Contesto urbano della città consolidata
- SCU3 - Contesto urbano consolidato in via di completamento
- SCU4 - Contesto urbano di espansione consolidata
- SCU5 - Contesto urbano di attuazione di PPP
- SCU6 - Contesto urbano della trasformazione
- SCU7 - Contesto urbano di attuazione "167"
- SCU8 - Contesto penurbano esistente da riqualificare

**ALTRE INFORMAZIONI**

**CANDELA** Città

Stazione Frazioni abitate  
Marina Località  
Limite comunale  
Autostrada  
Stada Regionale  
Stada Statale  
Stada Provinciale

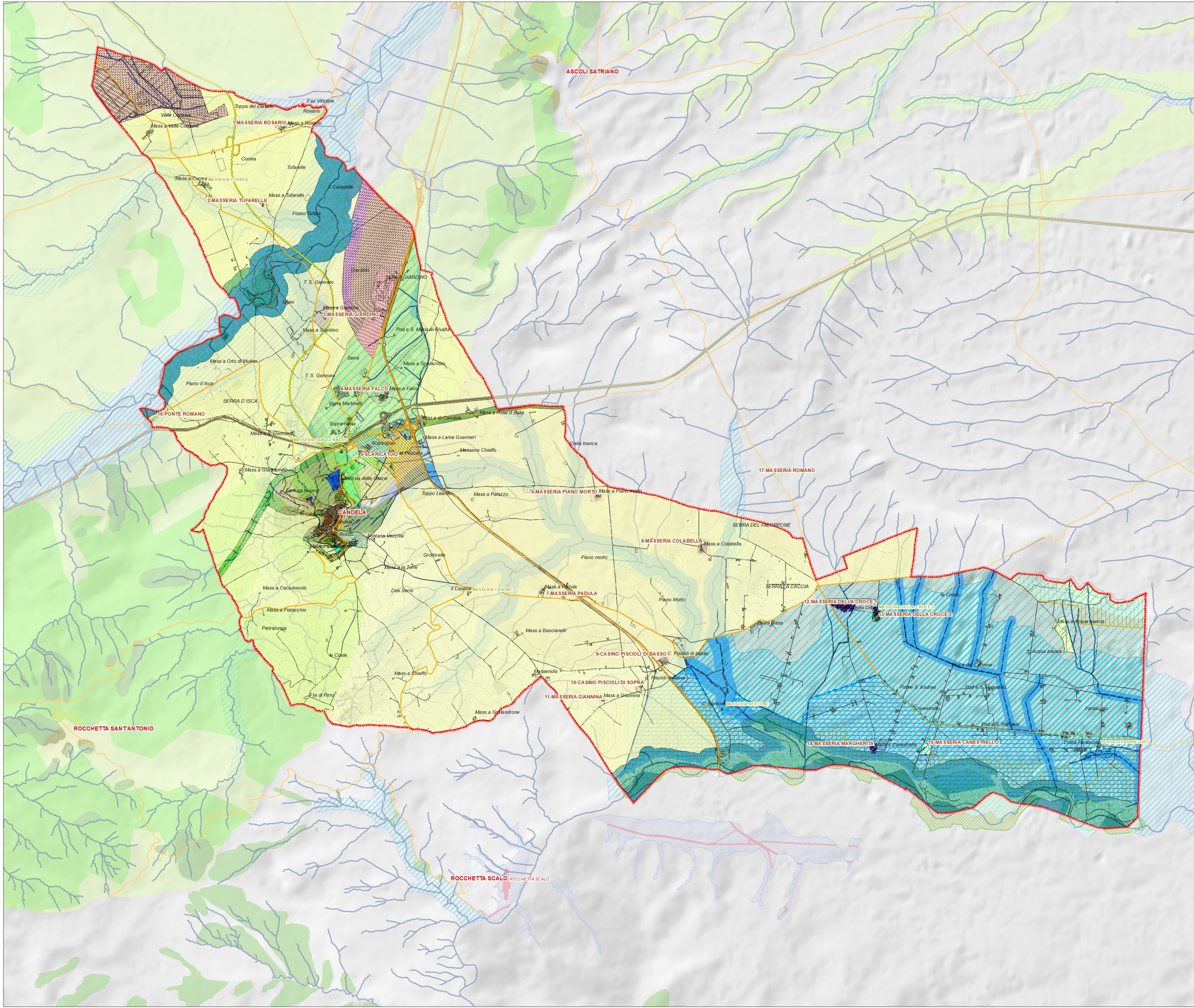
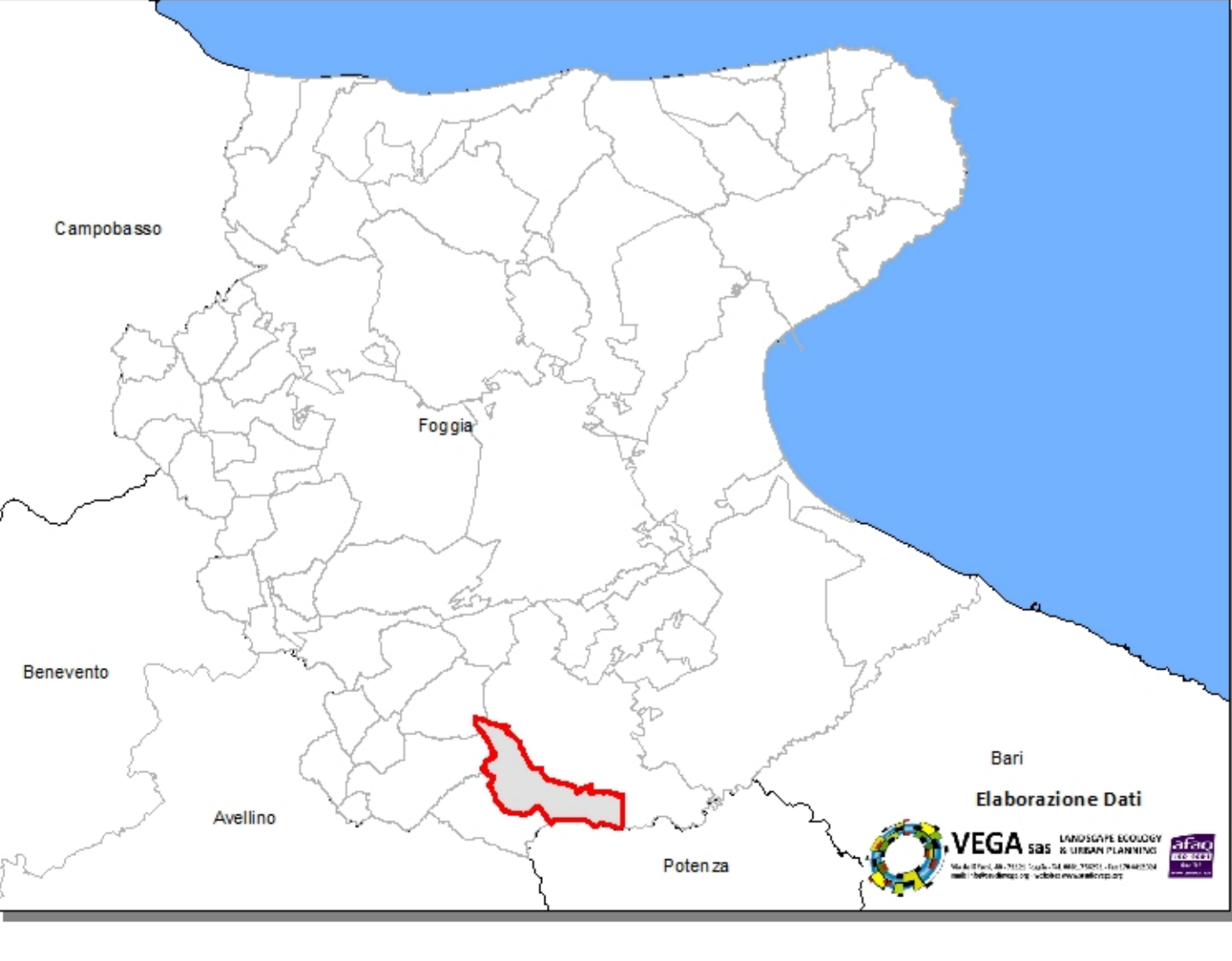
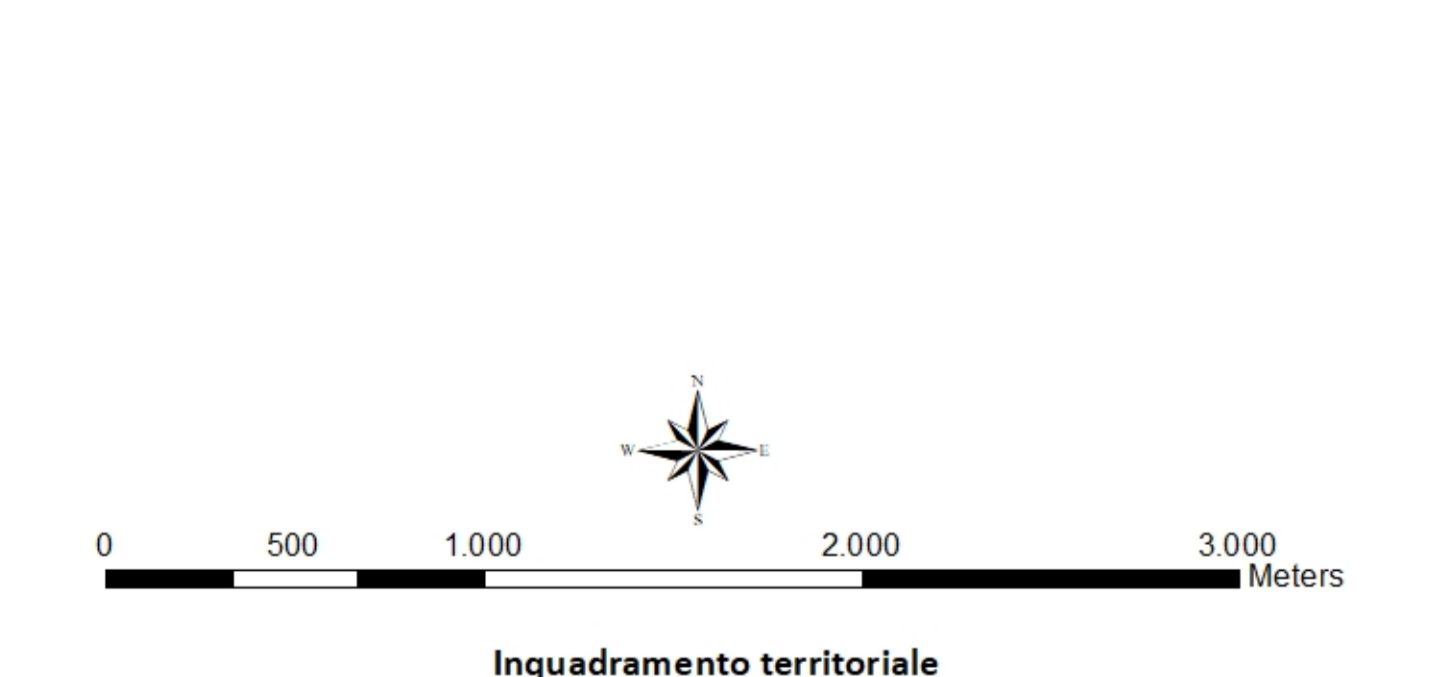

**INVARIANTI DELLA STRUTTURA IDROGEOLOGICA**

**AREE A PERICOLOSITÀ IDRAULICA**

- BP - Area a bassa pericolosità idraulica
- MP - Area a media pericolosità idraulica
- AP - Area ad alta pericolosità idraulica

**AREE A PERICOLOSITÀ DA FRANA**

- PG1 - Area a pericolosità geomorfologica media
- PG2 - Area a pericolosità geomorfologica elevata
- PG3 - Area a pericolosità geomorfologica molto elevata

**INVARIANTI DELLA STRUTTURA IDROGEOLOGICA**

- Idrologia Superficiale
- Corso d'acqua
- Corso d'acqua epideiolo
- Area soggetta a vincolo idrogeologico
- Area di tutela dei corpi d'acqua del P.T.C.P.
- Fiumi, torrenti, corsi d'acqua (150m)

**VERSANTE E CRINALI**

- Cigli di scarpate - Area annessa
- Versanti - Area pertinenza

**INVARIANTI DELLA STRUTTURA ECOSISTEMICA AMBIENTALE**

**BOSCHI - MACCHIE - RIMBOSCHIMENTI - AREE PERCORSO DA INCENDIO**

- Area incendiata dal 2000 al 2016
- Area Annessa
- Area Pertinenza
- Beni diffusi del paesaggio agrario
- Area a naturalità diffusa

**SITI DI RILEVANZA NATURALISTICA**

- Sito di Interesse Comunitario
- Parco regionale dell'Ofanto
- Biotope
- AREA ANNESSA
- AREA DI PERTINENZA

**INVARIANTI DELLA STRUTTURA STORICO-ANTROPICA**

**LA CITTÀ STORICA**

- Centro Storico - Antico
- Nucleo di prima espansione
- Zone di espansione del idrogeologia

**BENI ARCHITETTONICI EXTRAURBANI**

- Testimonianze della stratificazione storica
- Area di pertinenza
- Area di annessa

**PAESAGGIO AGRARIO**

- Finelli di alberature
- Beni diffusi antropici del P.T.C.P.
- Ua Civici - Demanio Libero

**AREE ARCHEOLOGICHE**

- Area di pertinenza
- Area di annessa
- Tratturi della Transumanza - Area di pertinenza

**STRADE E LUOGHI PANORAMICI**

- Punti Panoramici
- Punti Panoramici Area Annessa
- Strade Panoramiche
- Strade Panoramiche Area Annessa