



Regione Puglia

Provincia di Foggia

COMUNE DI CANDELA

# P.U.G. - Piano Urbanistico Generale

artt. 8 - 9 - 11 L. R. n° 20 - 27.07.2001



<p>QUADRO STRUTTURALE</p>	<p><b>CATALOGO DEI BENI ARCHEOLOGICI ED ARCHITETTONICI</b></p>
<p><b>QS.7.3</b></p>	<p><b><i>TESTIMONIANZE DELLA STRATIFICAZIONE INSEDIATIVA</i></b></p>

*Visti e approvazioni*

*Progettista*

*Consulenze specialistiche*

Studio A&U  
Arch. Antonio DEMAI

Ing. Tommaso Farenga (VAS)  
Geol. Vincenzo Troncone (Geologia)  
Geom. Giuseppe De Meo (Rilievi topografici)

*Il Sindaco*  
dott. Nicola GATTA

*Il Responsabile UTC*  
ing. Beniamino LAMANNA

*Collaborazioni*  
Dott. Arch. Marco Corsi  
Dott. Arch. Nicola Argentieri



TESTIMONIANZE DELLA STRATIFICAZIONE INSEDIATIVA



Localizzazione del bene architettonico Scala 1:10.000

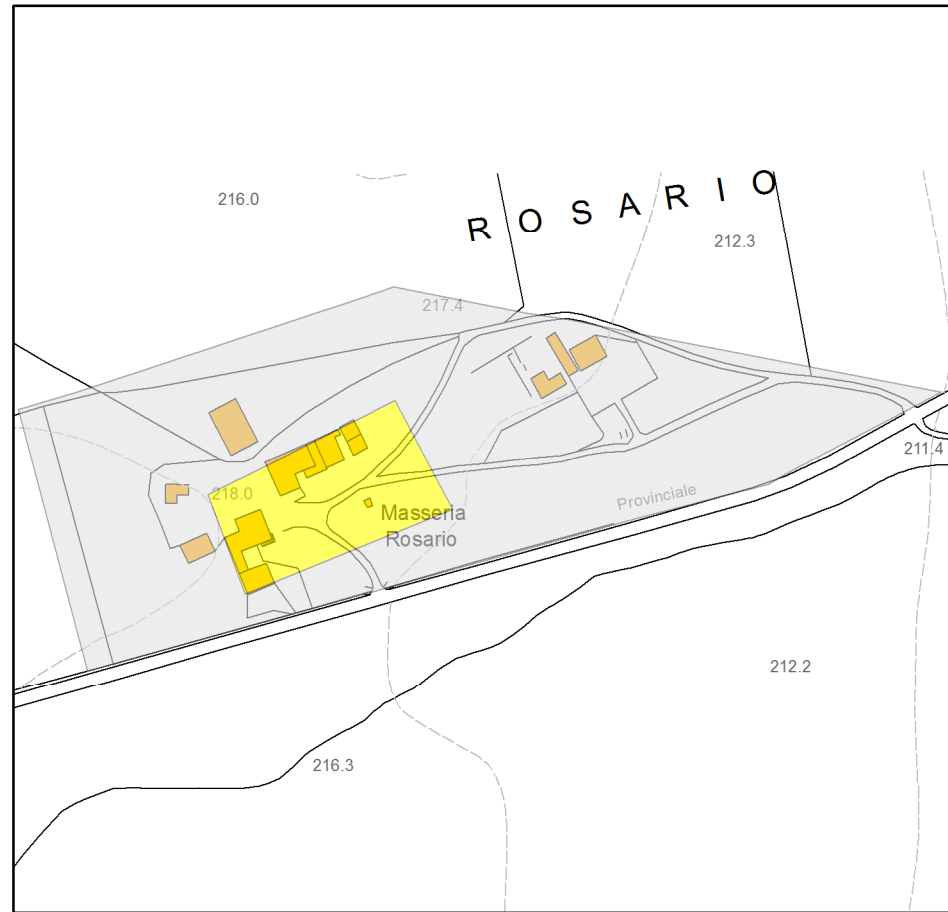

Individuazione del bene architettonico su aerofotogrammetria Scala 1:4.000

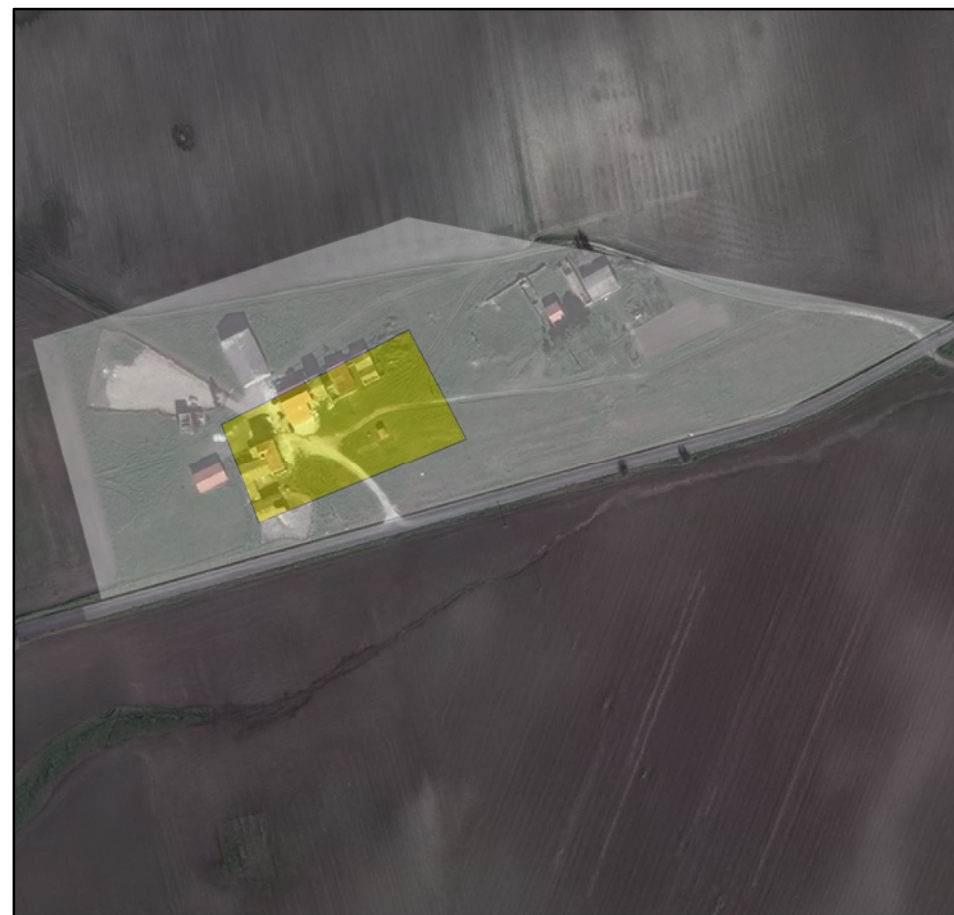

Individuazione del bene architettonico su ortofoto 2011 Scala 1:4.000

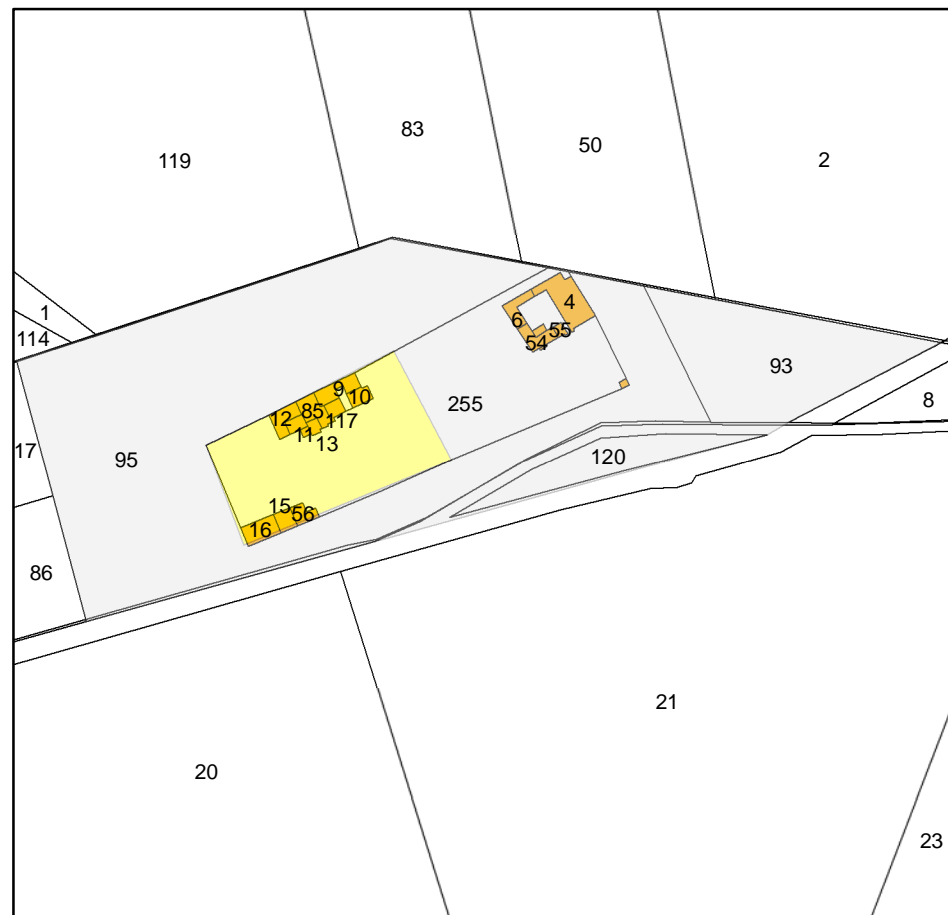

Individuazione del bene architettonico su stralcio di carta catastale Scala 1:4.000

**IDENTIFICAZIONE**

Nome del bene:..... **Masseria Rosario**  
 N° id. dell'elenco del P.U.T.T./P:.... **N.D.**  
 N° id. dell'elenco del P.U.G.:..... **N.D.**  
 Frazione/località/via:..... **Rosario**  
 Genere dell'affaccio ed accessibilità: ..... **N.D.**  
 Foglio catastale:..... **2**  
 Particella:..... **255-12-11-14-13-85-117-9-10-16-15-56**  
 Quota altimetrica: ..... **217 m s.l.m.**

**DESCRIZIONE ARCHITETTONICA E ARCHEOLOGICA:**

Tipologia di bene e tipo di insediamento:..... **Beni Architettonici**  
 Dimensioni complessive: ..... **7.000 mq**  
 Impianto strutturale e tecniche costruttive: .....

**NOTIZIE STORICHE**

Autore: .....  
 Anno e periodo di costruzione: ....  
 Stile architettonico: .....  
 Restauri ed interventi: .....

**CONDIZIONE GIURIDICA E VINCOLI**

Legge, articolo, decreto: .....  
 Possesso: .....

**FONTI E DOCUMENTI DI RIFERIMENTO**

Bibliografia: .....  
 Fonti archivistiche: .....

- "Area di pertinenza" del bene
- "Area annessa" del bene



DOCUMENTAZIONE FOTOGRAFICA



Planimetria punto di ripresa

Scala 1:5.000



Foto 1 - Visuale da est



Foto 2 - Visuale da nord-ovest



TESTIMONIANZE DELLA STRATIFICAZIONE INSEDIATIVA



Localizzazione del bene architettonico

Scala 1:10.000

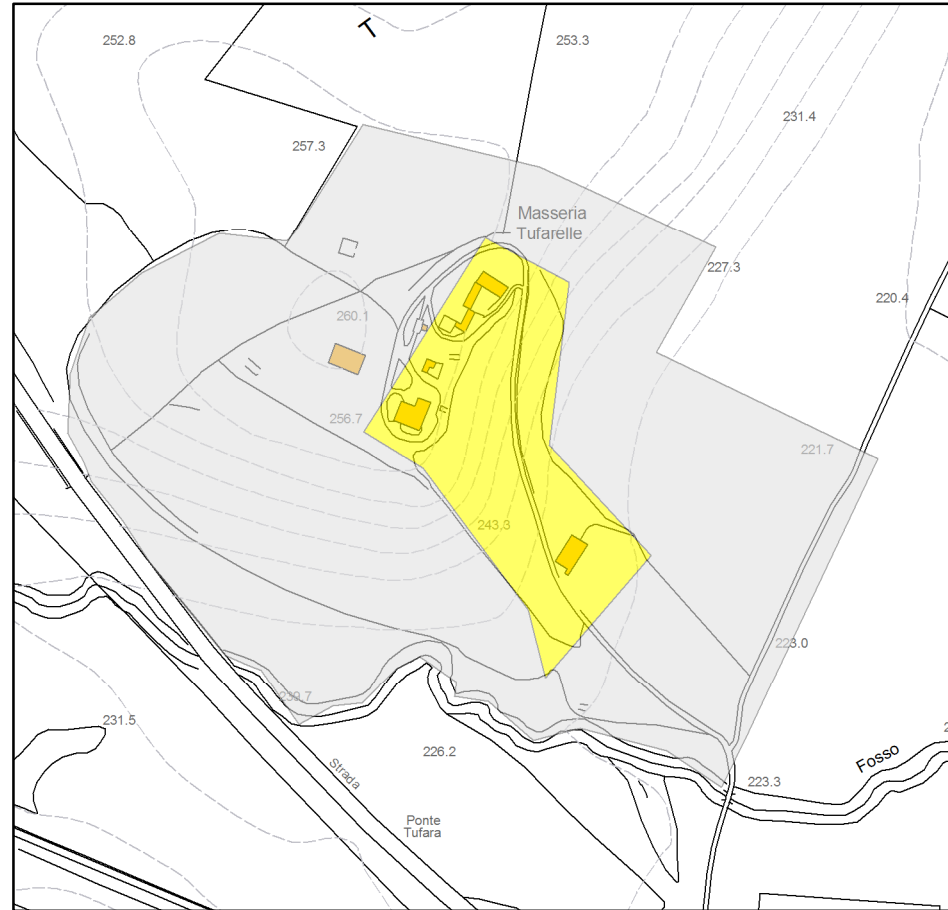

Individuazione del bene architettonico su aerofotogrammetria

Scala 1:5.000

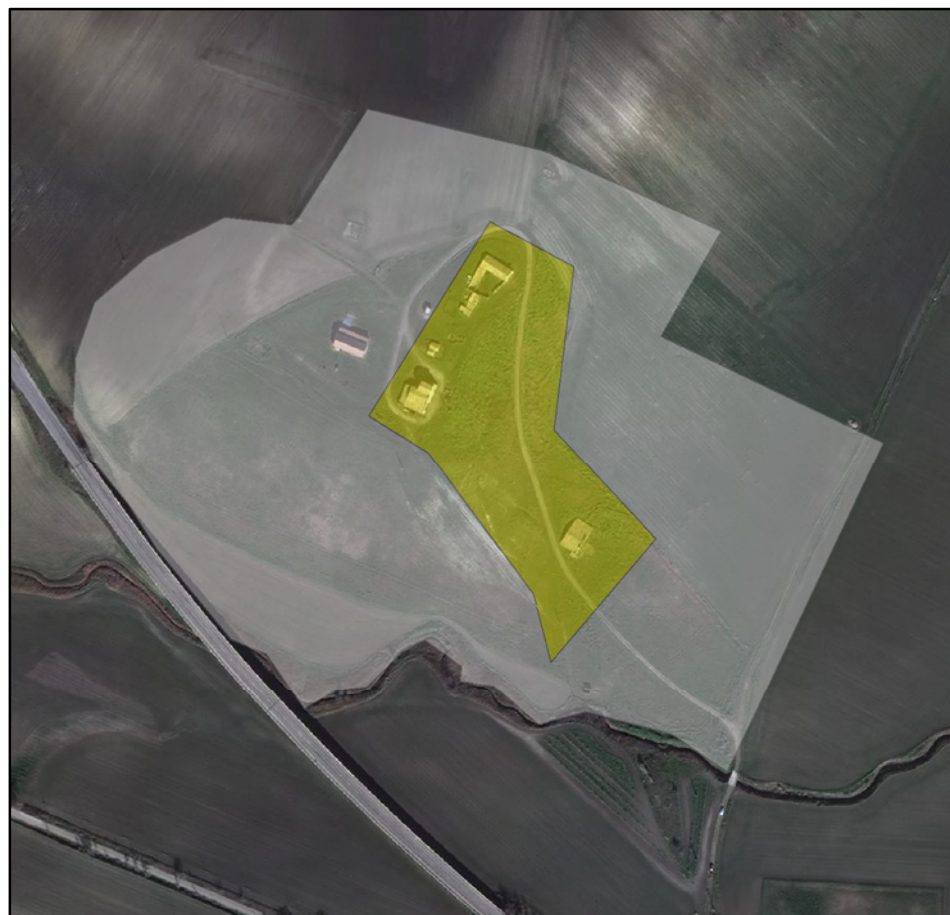

Individuazione del bene architettonico su ortofoto 2011

Scala 1:5.000

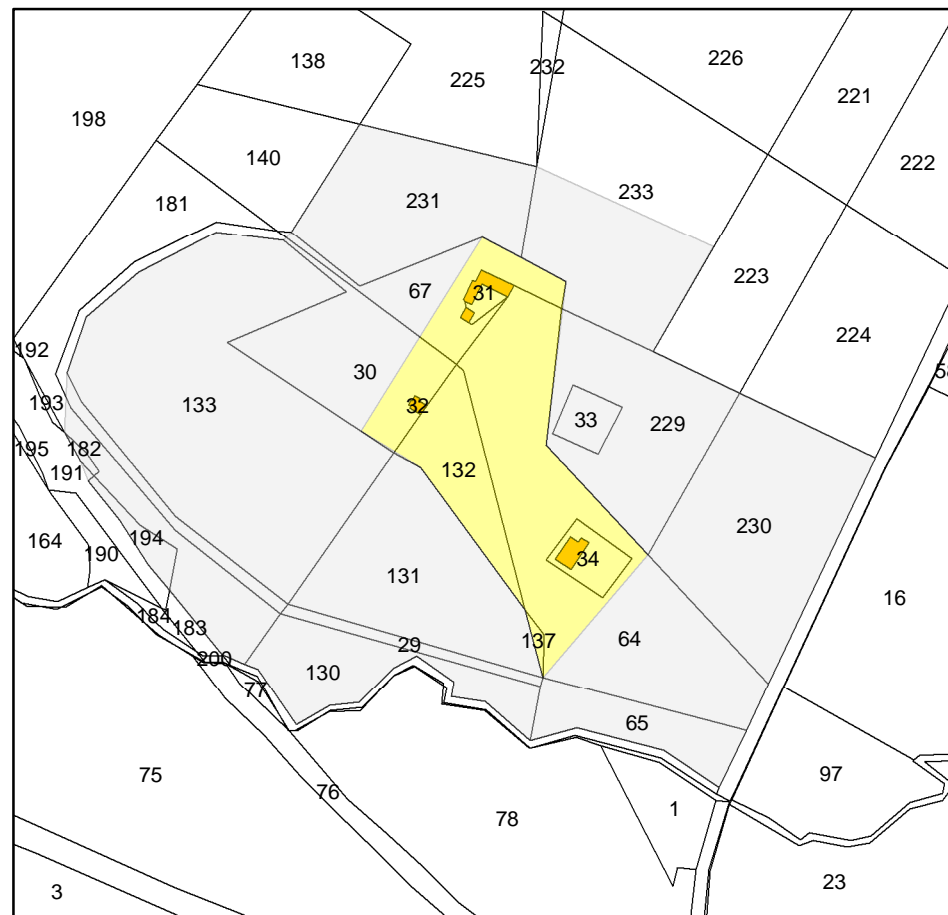

Individuazione del bene architettonico su stralcio di carta catastale

Scala 1:5.000

IDENTIFICAZIONE

Nome del bene:..... **Masseria Tufarelle**  
 N° id. dell'elenco del P.U.T.T./P:.... **N.D.**  
 N° id. dell'elenco del P.U.G.:..... **N.D.**  
 Frazione/località/via:..... **Tufarelle**  
 Genere dell'affaccio ed accessibilità: ..... **N.D.**  
 Foglio catastale:..... **2**  
 Particella:..... **30-31-32-67-64-132-137-34**  
 Quota altimetrica: ..... **250 m s.l.m.**

DESCRIZIONE ARCHITETTONICA E ARCHEOLOGICA:

Tipologia di bene e tipo di insediamento:..... **Beni Architettonici**  
 Dimensioni complessive: ..... **23.400 mq**  
 Impianto strutturale e tecniche costruttive: .....

NOTIZIE STORICHE



Autore: .....  
 Anno e periodo di costruzione: ....  
 Stile architettonico: .....  
 Restauri ed interventi: .....

CONDIZIONE GIURIDICA E VINCOLI

Legge, articolo, decreto: .....  
 Possesso: .....

FONTI E DOCUMENTI DI RIFERIMENTO

Bibliografia: .....  
 Fonti archivistiche: .....

 "Area di pertinenza" del bene  
 "Area annessa" del bene





Planimetria punto di ripresa

Scala 1:5.000



Foto 1 - Visuale da sud-ovest



Foto 2 - Visuale da nord-est



Foto 3 - Visuale da nord



TESTIMONIANZE DELLA STRATIFICAZIONE INSEDIATIVA



Localizzazione del bene architettonico

Scala 1:10.000

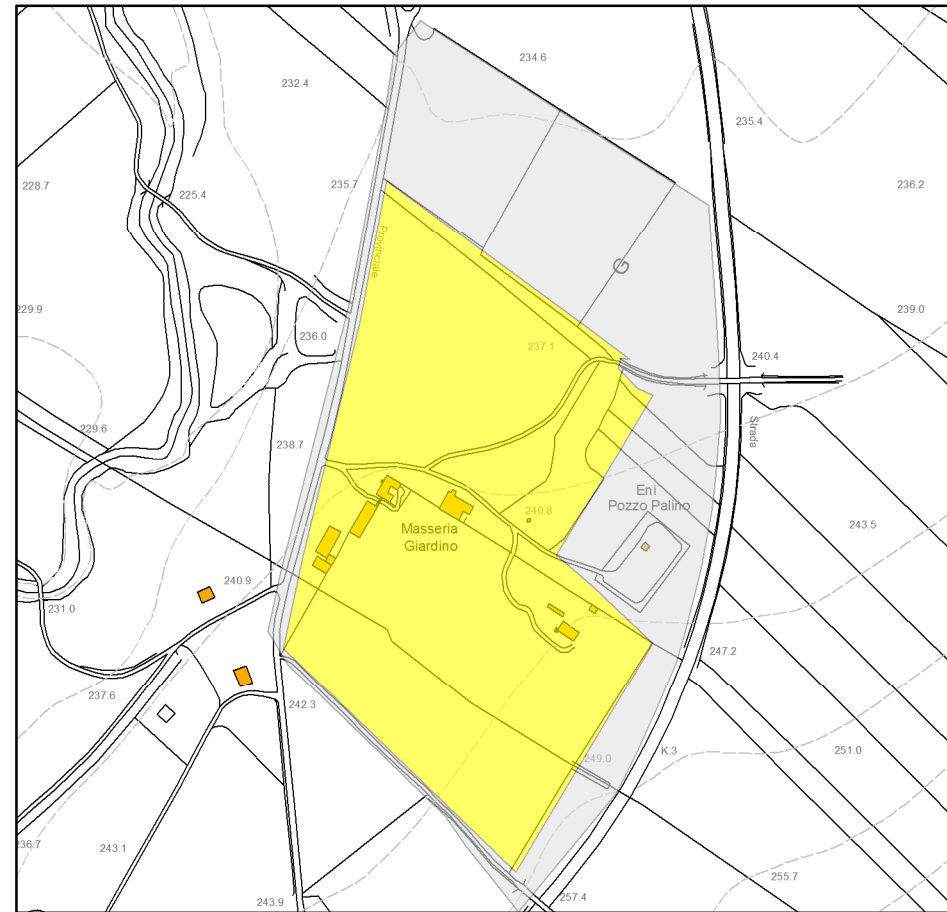

Individuazione del bene architettonico su aerofotogrammetria

Scala 1:6.000



Individuazione del bene architettonico su ortofoto 2011

Scala 1:6.000

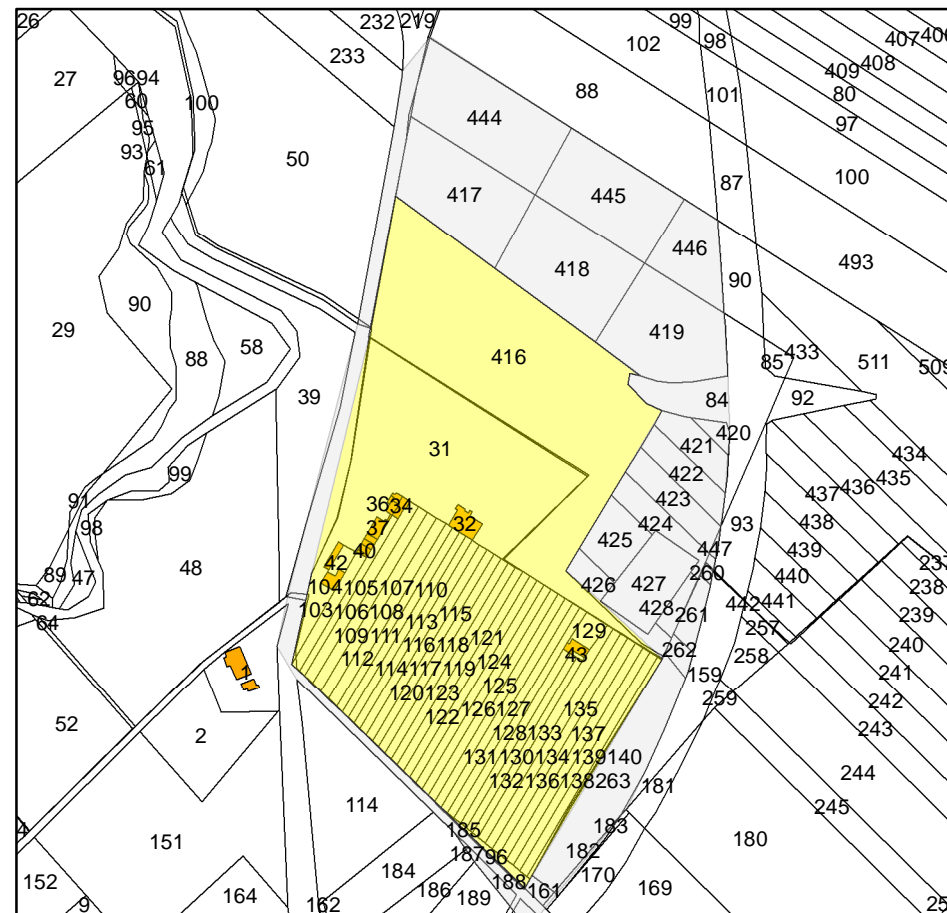

Individuazione del bene architettonico su stralcio di carta catastale

Scala 1:6.000

IDENTIFICAZIONE

Nome del bene:..... **Masseria Giardino**  
 N° id. dell'elenco del P.U.T.T./P:.... **N.D.**  
 N° id. dell'elenco del P.U.G.:..... **N.D.**  
 Frazione/località/via:..... **Giardino**  
 Genere dell'affaccio ed accessibilità: ..... **N.D.**  
 Foglio catastale:..... **5**  
 Particella:..... **31-42-103-104-105-106-107 e altre**  
 Quota altimetrica: ..... **240 m s.l.m.**

DESCRIZIONE ARCHITETTONICA E ARCHEOLOGICA:

Tipologia di bene e tipo di insediamento:..... **Beni Architettonici**  
 Dimensioni complessive: ..... **94.800 mq**  
 Impianto strutturale e tecniche costruttive: .....

NOTIZIE STORICHE

Autore: .....  
 Anno e periodo di costruzione: ....  
 Stile architettonico: .....  
 Restauri ed interventi: .....

CONDIZIONE GIURIDICA E VINCOLI

Legge, articolo, decreto: .....  
 Possesso: .....

FONTI E DOCUMENTI DI RIFERIMENTO

Bibliografia: .....  
 Fonti archivistiche: .....

"Area di pertinenza" del bene  
 "Area annessa" del bene





Planimetria punto di ripresa

Scala 1:5.000



Foto 1 - Visuale dalla Strada Provinciale 102



Foto 2 - Visuale da nord



TESTIMONIANZE DELLA STRATIFICAZIONE INSEDIATIVA



Localizzazione del bene architettonico

Scala 1:10.000

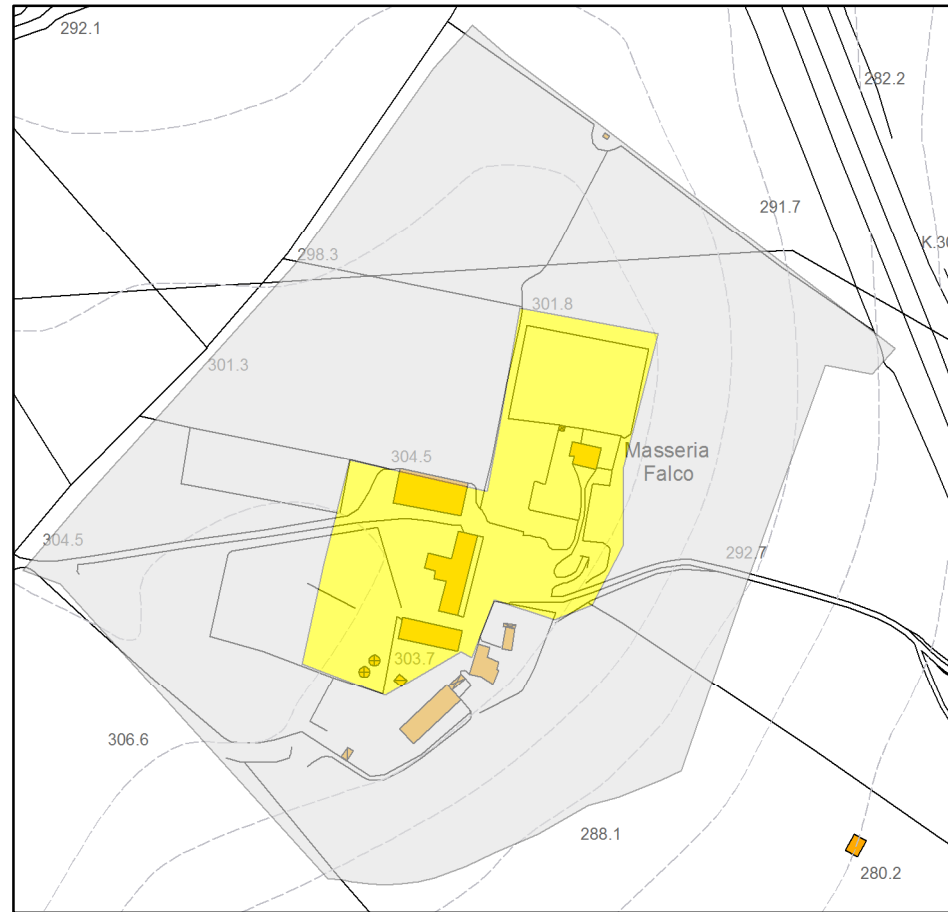

Individuazione del bene architettonico su aerofotogrammetria

Scala 1:4.000



Individuazione del bene architettonico su ortofoto 2011

Scala 1:4.000

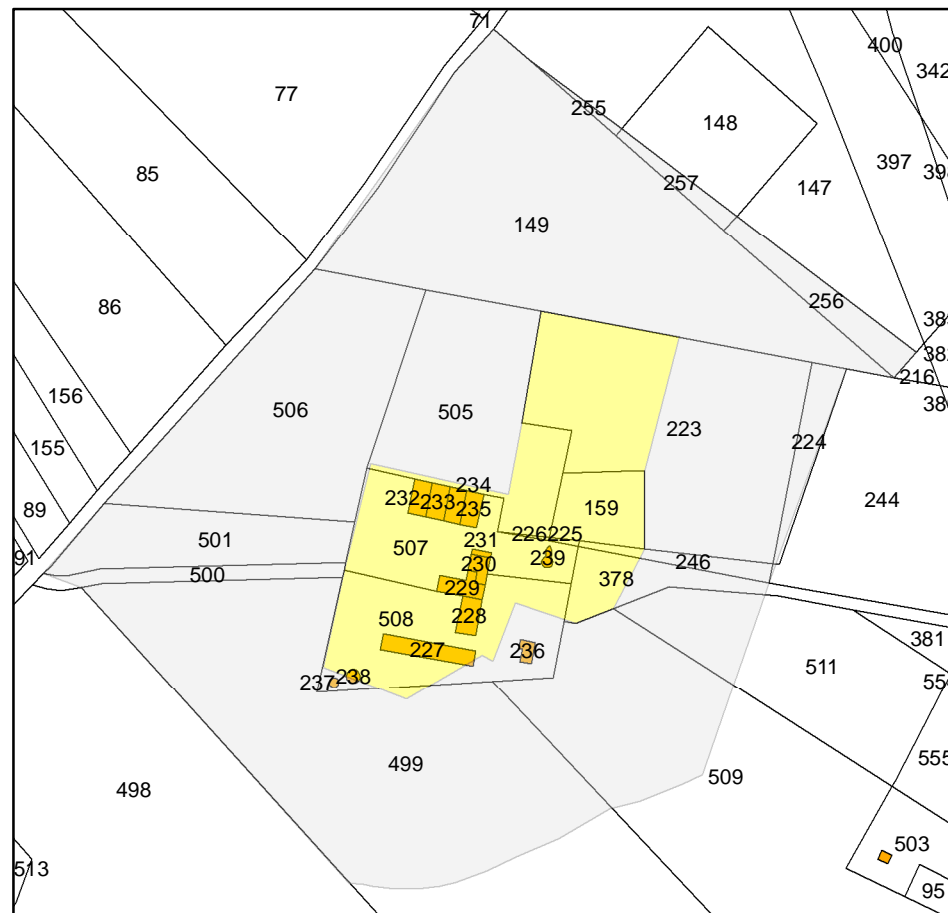

Individuazione del bene architettonico su stralcio di carta catastale

Scala 1:4.000

IDENTIFICAZIONE

Nome del bene:..... **Masseria Falco**  
 N° id. dell'elenco del P.U.T.T./P:.... **N.D.**  
 N° id. dell'elenco del P.U.G.:..... **N.D.**  
 Frazione/località/via:..... **la Pescara**  
 Genere dell'affaccio ed accessibilità: ..... **N.D.**  
 Foglio catastale:..... **11**  
 Particella:..... **159-223-225-226-507-508 e altre**  
 Quota altimetrica: ..... **306 m s.l.m.**

DESCRIZIONE ARCHITETTONICA E ARCHEOLOGICA:

Tipologia di bene e tipo di insediamento:..... **Beni Architettonici**  
 Dimensioni complessive: ..... **20.000 mq**  
 Impianto strutturale e tecniche costruttive: .....

NOTIZIE STORICHE



Autore: .....  
 Anno e periodo di costruzione: ....  
 Stile architettonico: .....  
 Restauri ed interventi: .....

CONDIZIONE GIURIDICA E VINCOLI

Legge, articolo, decreto: .....  
 Possesso: .....

FONTI E DOCUMENTI DI RIFERIMENTO

Bibliografia: .....  
 Fonti archivistiche: .....

 "Area di pertinenza" del bene  
 "Area annessa" del bene



DOCUMENTAZIONE FOTOGRAFICA



Planimetria punto di ripresa

Scala 1:5.000



Foto 1 - Visuale da nord-est



Foto 2 - Visuale da ovest



Foto 3 - Visuale da est



TESTIMONIANZE DELLA STRATIFICAZIONE INSEDIATIVA



Localizzazione del bene architettonico

Scala 1:10.000

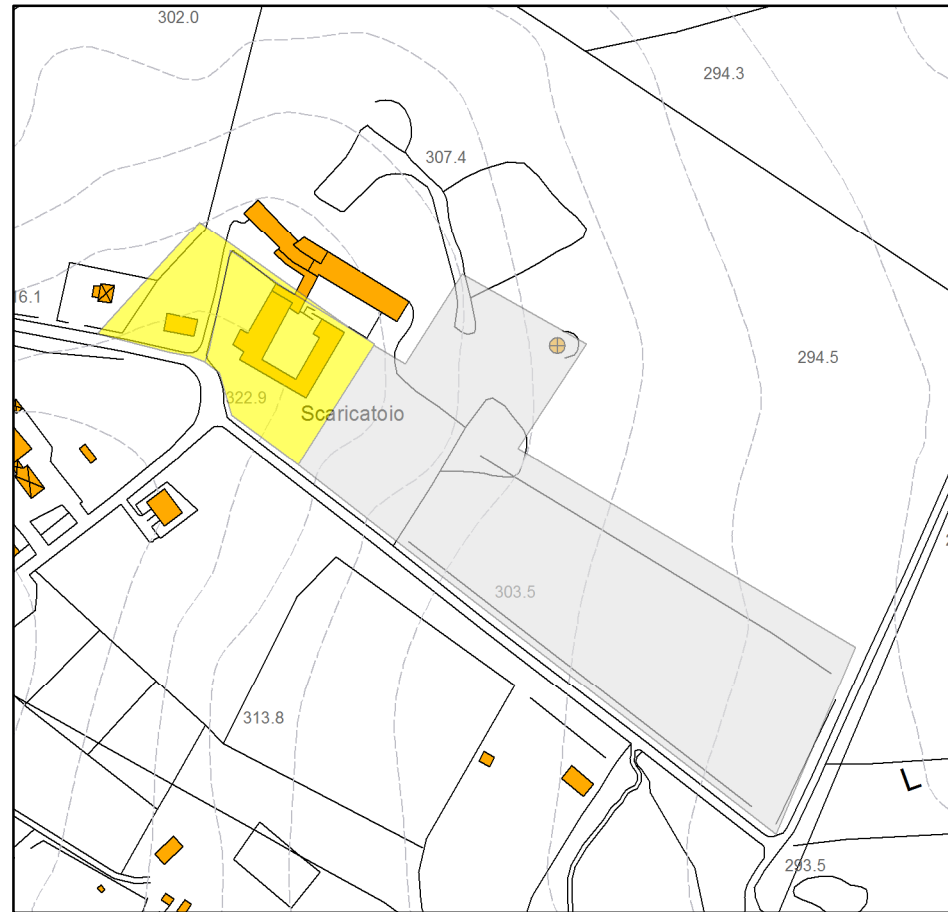

Individuazione del bene architettonico su aerofotogrammetria

Scala 1:4.000



Individuazione del bene architettonico su ortofoto 2011

Scala 1:4.000



Individuazione del bene architettonico su stralcio di carta catastale

Scala 1:4.000

IDENTIFICAZIONE

Nome del bene:..... **Scaricatoio**  
 N° id. dell'elenco del P.U.T.T./P:.... **N.D.**  
 N° id. dell'elenco del P.U.G.:..... **N.D.**  
 Frazione/località/via:..... **la Pescara**  
 Genere dell'affaccio ed accessibilità: ..... **N.D.**  
 Foglio catastale:..... **11**  
 Particella:..... **118-572-573**  
 Quota altimetrica: ..... **319 m s.l.m.**

DESCRIZIONE ARCHITETTONICA E ARCHEOLOGICA:

Tipologia di bene e tipo di insediamento:..... **Beni Architettonici**  
 Dimensioni complessive: ..... **5.400 mq**  
 Impianto strutturale e tecniche costruttive: .....

NOTIZIE STORICHE



Autore: .....  
 Anno e periodo di costruzione: ....  
 Stile architettonico: .....  
 Restauri ed interventi: .....

CONDIZIONE GIURIDICA E VINCOLI

Legge, articolo, decreto: .....  
 Possesso: .....

FONTI E DOCUMENTI DI RIFERIMENTO

Bibliografia: .....  
 Fonti archivistiche: .....

 "Area di pertinenza" del bene  
 "Area annessa" del bene



DOCUMENTAZIONE FOTOGRAFICA

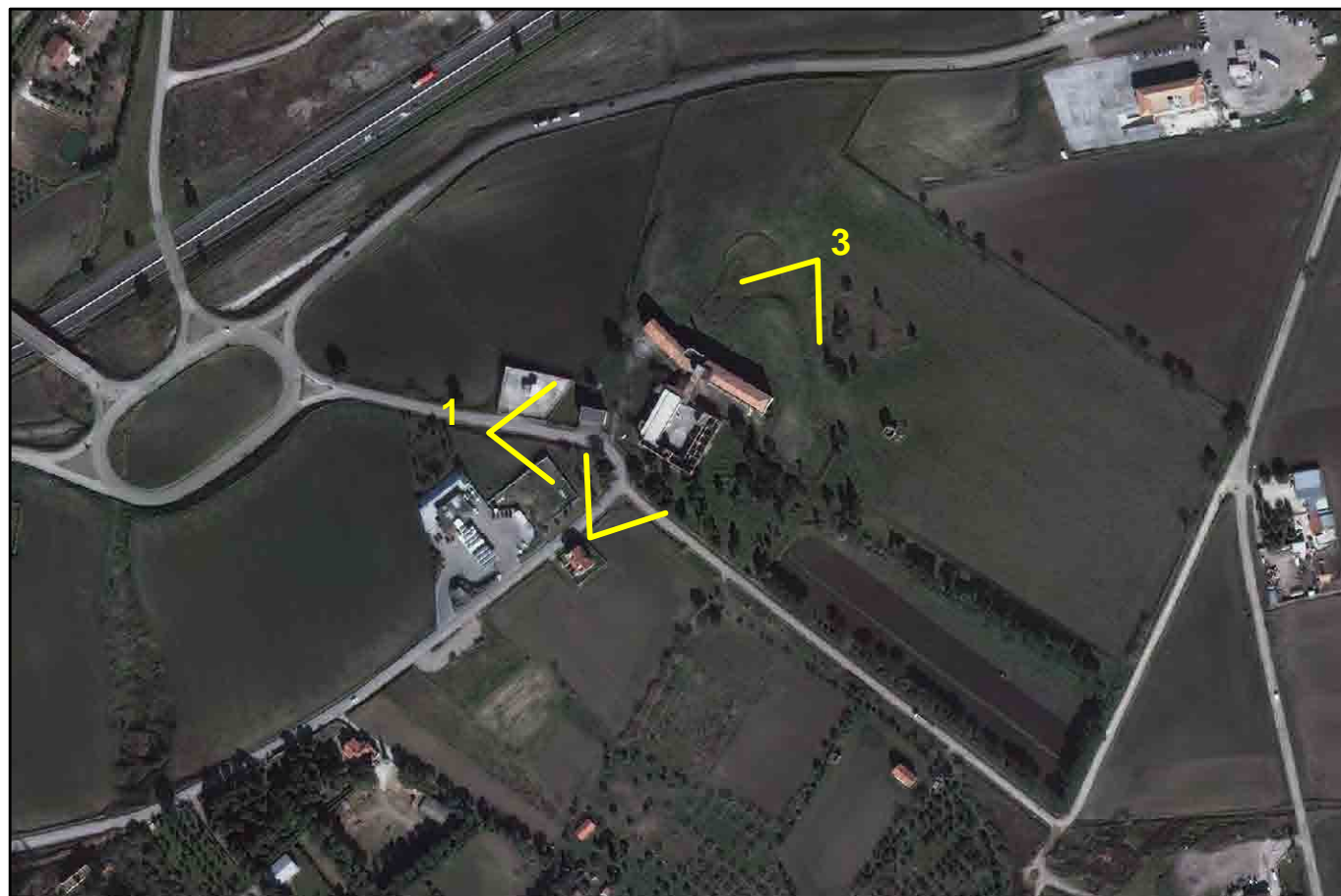

Planimetria punto di ripresa

Scala 1:5.000



Foto 1 - Visuale da ovest



Foto 2 - Visuale da sud-ovest



Foto 2 - Visuale da nord-est

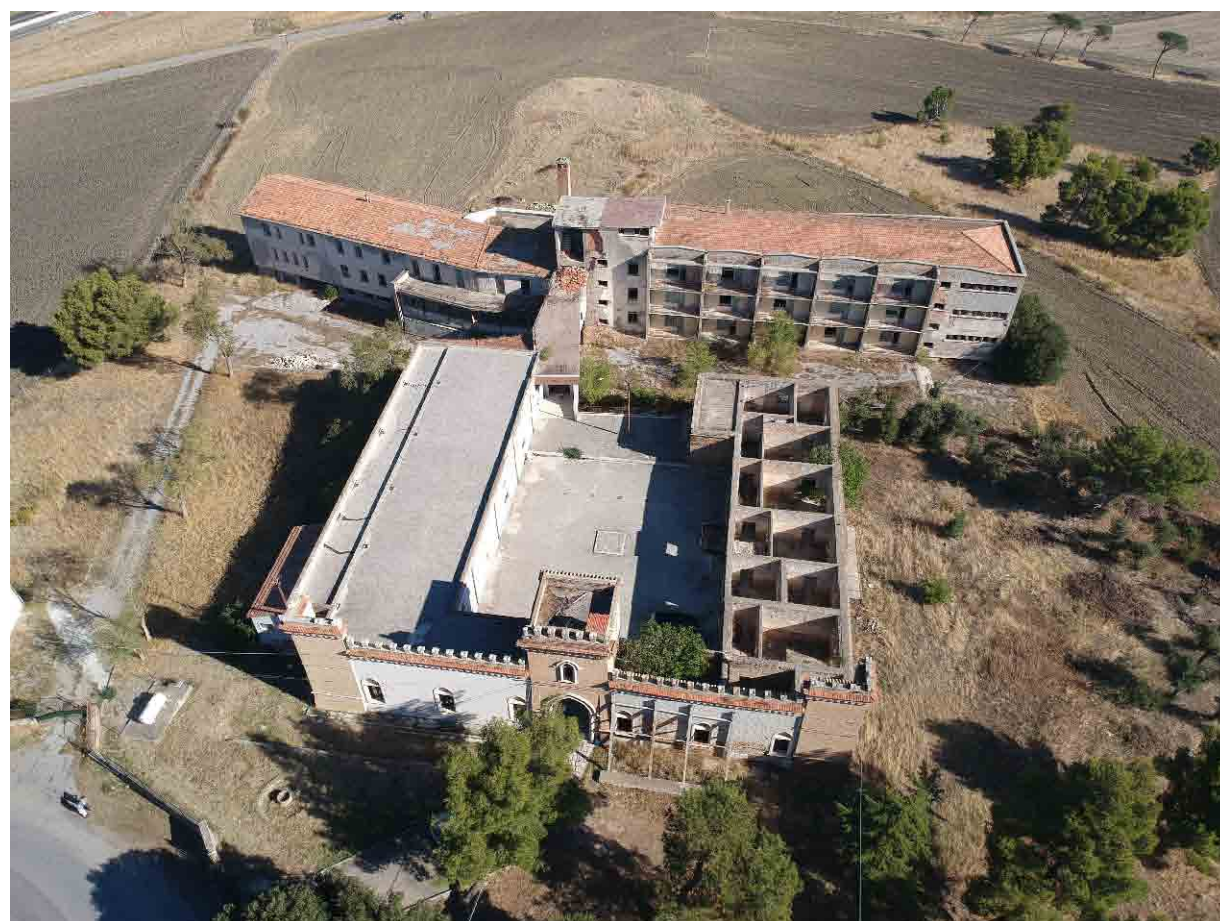

TESTIMONIANZE DELLA STRATIFICAZIONE INSEDIATIVA



Localizzazione del bene architettonico

Scala 1:10.000

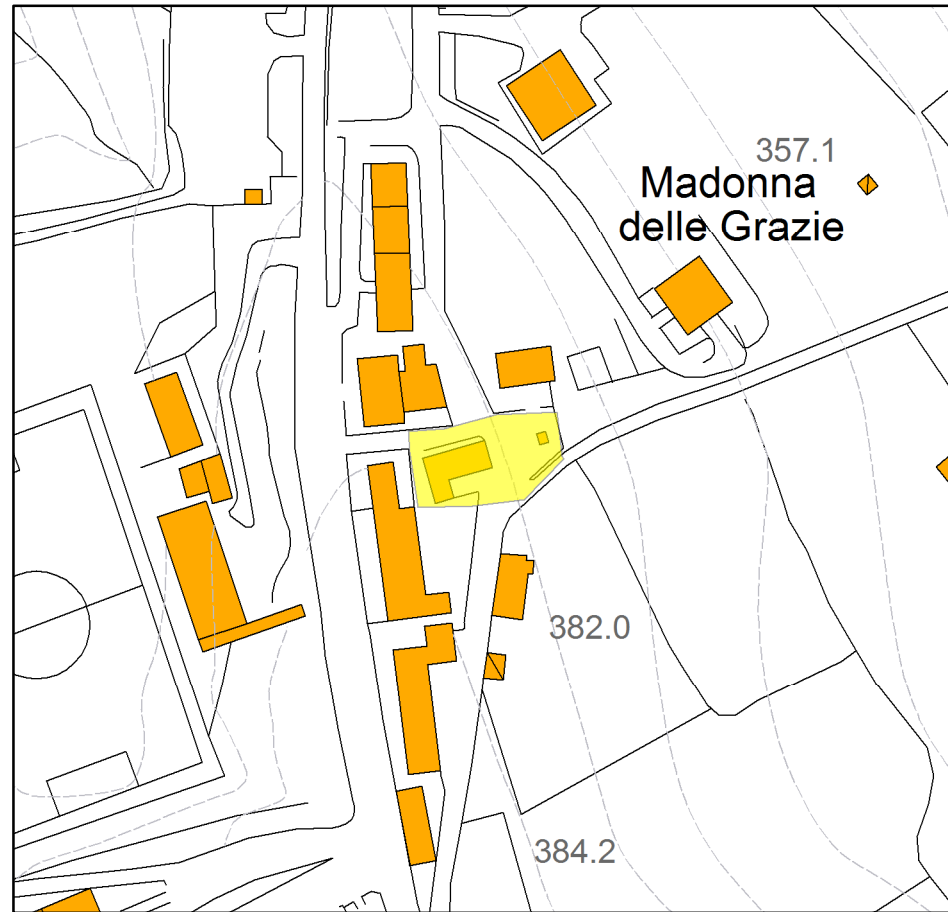

Individuazione del bene architettonico su aerofotogrammetria

Scala 1:2.000

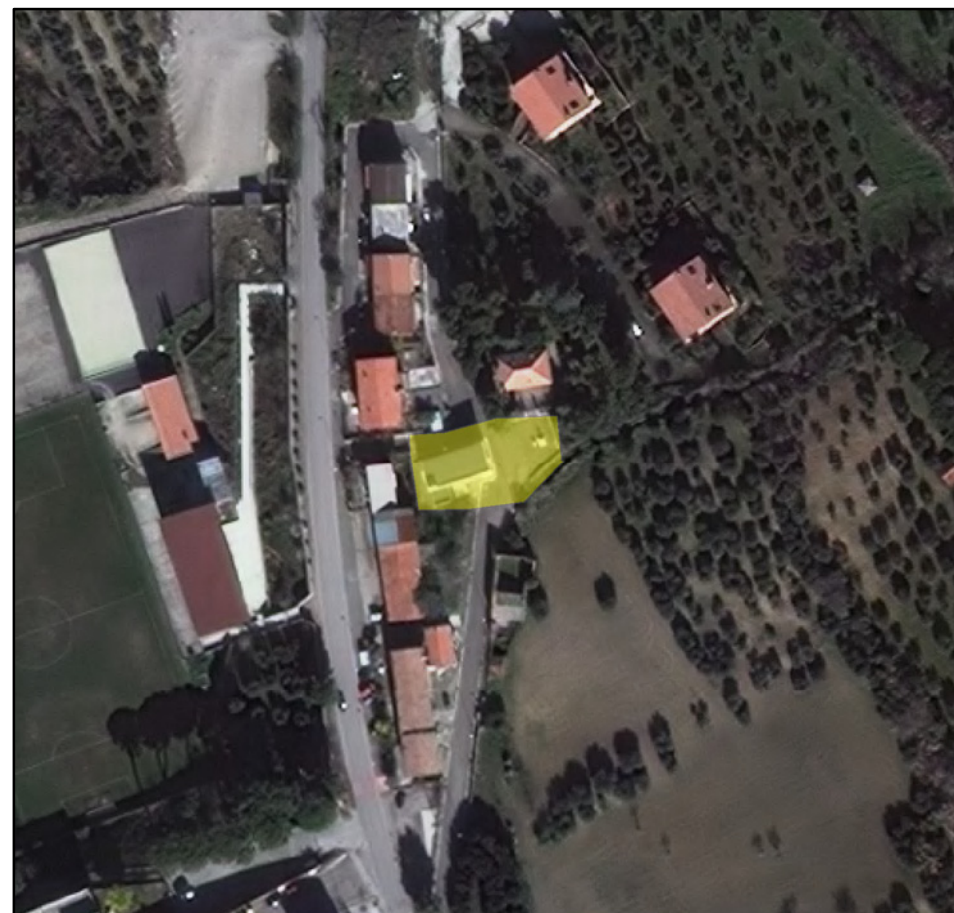

Individuazione del bene architettonico su ortofoto 2011

Scala 1:2.000



Individuazione del bene architettonico su stralcio di carta catastale

Scala 1:2.000

IDENTIFICAZIONE

Nome del bene:..... **S. Maria delle Grazie**  
 N° id. dell'elenco del P.U.T.T./P:.... **N.D.**  
 N° id. dell'elenco del P.U.G.:..... **N.D.**  
 Frazione/località/via:..... **la Pescara**  
 Genere dell'affaccio ed accessibilità: ..... **N.D.**  
 Foglio catastale:..... **20**  
 Particella:..... **138-52**  
 Quota altimetrica: ..... **375 m s.l.m.**

DESCRIZIONE ARCHITETTONICA E ARCHEOLOGICA:

Tipologia di bene e tipo di insediamento:..... **Beni Architettonici**  
 Dimensioni complessive: ..... **820 mq**  
 Impianto strutturale e tecniche costruttive: .....

NOTIZIE STORICHE

Autore: .....  
 Anno e periodo di costruzione: ....  
 Stile architettonico: .....  
 Restauri ed interventi: .....

CONDIZIONE GIURIDICA E VINCOLI

Legge, articolo, decreto: .....  
 Possesso: .....

FONTI E DOCUMENTI DI RIFERIMENTO

Bibliografia: .....  
 Fonti archivistiche: .....

- "Area di pertinenza" del bene
- "Area annessa" del bene



DOCUMENTAZIONE FOTOGRAFICA



Planimetria punto di ripresa

Scala 1:5.000



Foto 1 - Visuale da est



Foto 2 - Visuale da sud-est



Foto 3 - Visuale da nord



TESTIMONIANZE DELLA STRATIFICAZIONE INSEDIATIVA



Localizzazione del bene architettonico

Scala 1:10.000

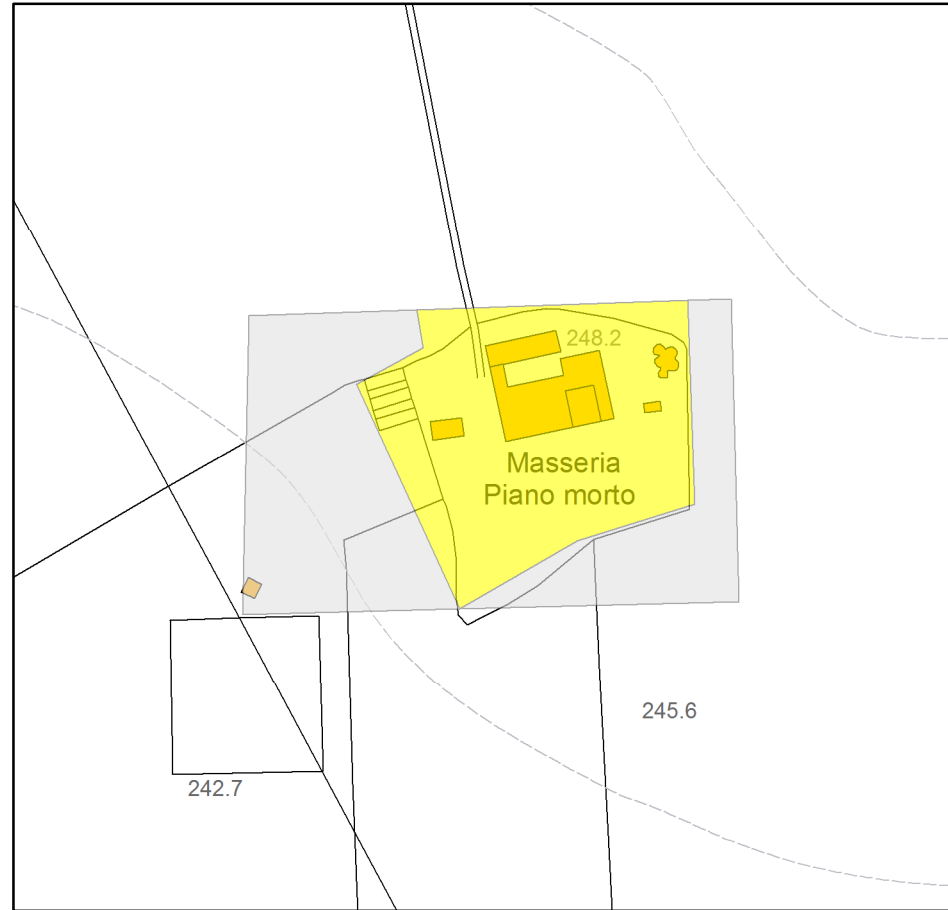

Individuazione del bene architettonico su aerofotogrammetria

Scala 1:3.000

IDENTIFICAZIONE

Nome del bene:..... **Masseria Piano morto**

N° id. dell'elenco del P.U.T.T./P:.... **N.D.**

N° id. dell'elenco del P.U.G.:..... **N.D.**

Frazione/località/via:..... **Piano morto**

Genere dell'affaccio ed accessibilità: ..... **N.D.**

Foglio catastale:..... **36**

Particella:..... **23**

Quota altimetrica: ..... **249 m s.l.m.**

DESCRIZIONE ARCHITETTONICA E ARCHEOLOGICA:

Tipologia di bene e tipo di insediamento:..... **Rudere**

Dimensioni complessive: ..... **11.400 mq**

Impianto strutturale e tecniche costruttive: .....

NOTIZIE STORICHE

Autore: .....

Anno e periodo di costruzione: ....

Stile architettonico: .....

Restauri ed interventi: .....

CONDIZIONE GIURIDICA E VINCOLI

Legge, articolo, decreto: .....

Possesso: .....

FONTI E DOCUMENTI DI RIFERIMENTO

Bibliografia: .....

Fonti archivistiche: .....

- "Area di pertinenza" del bene
- "Area annessa" del bene

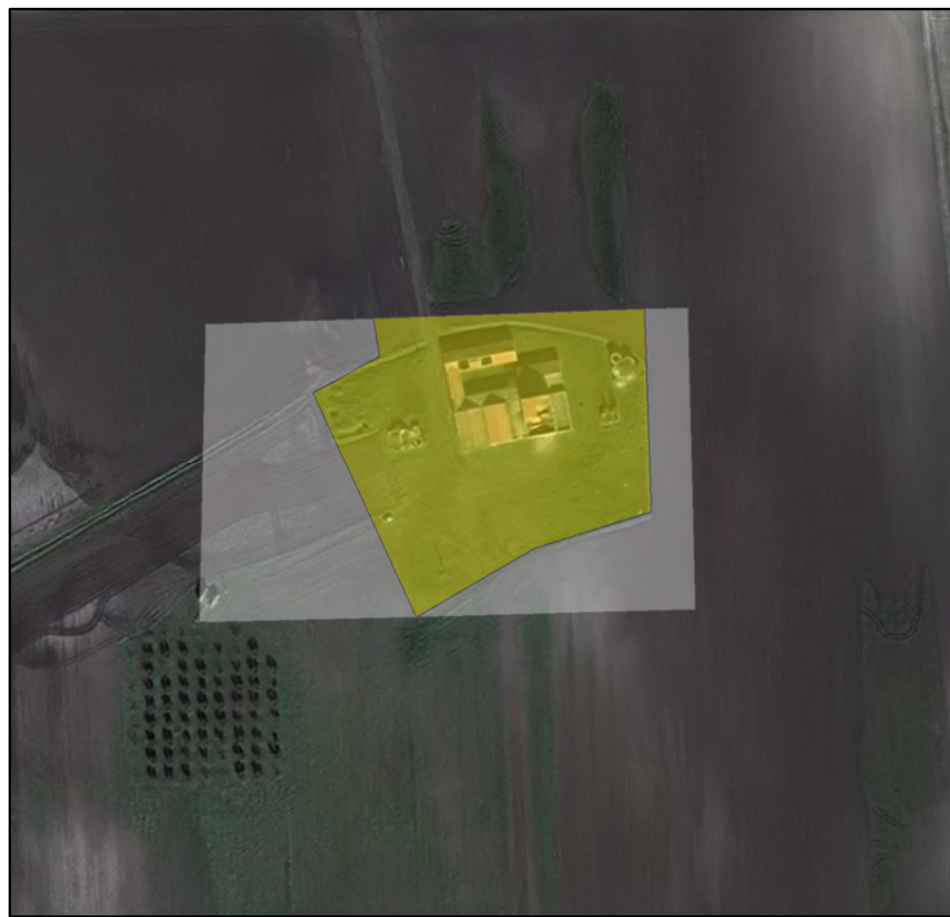

Individuazione del bene architettonico su ortofoto 2011

Scala 1:3.000

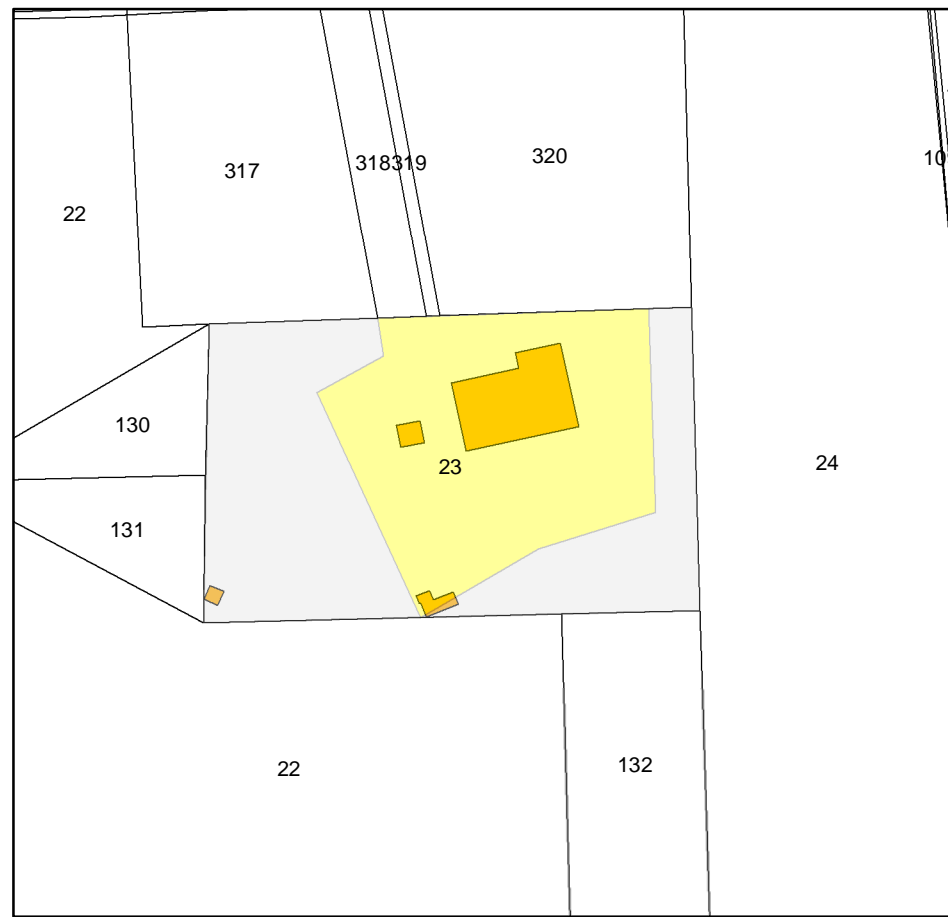

Individuazione del bene architettonico su stralcio di carta catastale

Scala 1:3.000





Planimetria punto di ripresa

Scala 1:5.000



Foto 1 - Visuale da nord-ovest



Foto 2 - Visuale da sud-ovest



Foto 3 - Visuale da nord-est



TESTIMONIANZE DELLA STRATIFICAZIONE INSEDIATIVA



Localizzazione del bene architettonico

Scala 1:10.000



Individuazione del bene architettonico su aerofotogrammetria

Scala 1:3.000



Individuazione del bene architettonico su ortofoto 2011

Scala 1:3.000



Individuazione del bene architettonico su stralcio di carta catastale

Scala 1:3.000

IDENTIFICAZIONE

Nome del bene:..... **Masseria Padula**  
 N° id. dell'elenco del P.U.T.T./P:.... **N.D.**  
 N° id. dell'elenco del P.U.G.:..... **N.D.**  
 Frazione/località/via:..... **Piano morto**  
 Genere dell'affaccio ed accessibilità: ..... **N.D.**  
 Foglio catastale:..... **36**  
 Particella:..... **411**  
 Quota altimetrica: ..... **253 m s.l.m.**

DESCRIZIONE ARCHITETTONICA E ARCHEOLOGICA:

Tipologia di bene e tipo di insediamento:..... **Beni Architettonici**  
 Dimensioni complessive: ..... **4.000 mq**  
 Impianto strutturale e tecniche costruttive: .....

NOTIZIE STORICHE

Autore: .....  
 Anno e periodo di costruzione: ....  
 Stile architettonico: .....  
 Restauri ed interventi: .....

CONDIZIONE GIURIDICA E VINCOLI

Legge, articolo, decreto: .....  
 Possesso: .....

FONTI E DOCUMENTI DI RIFERIMENTO

Bibliografia: .....  
 Fonti archivistiche: .....

- "Area di pertinenza" del bene
- "Area annessa" del bene



DOCUMENTAZIONE FOTOGRAFICA



Planimetria punto di ripresa

Scala 1:5.000



Foto 1 - Visuale da sud-ovest



Foto 2 - Visuale da sud-est



TESTIMONIANZE DELLA STRATIFICAZIONE INSEDIATIVA



Localizzazione del bene architettonico

Scala 1:10.000

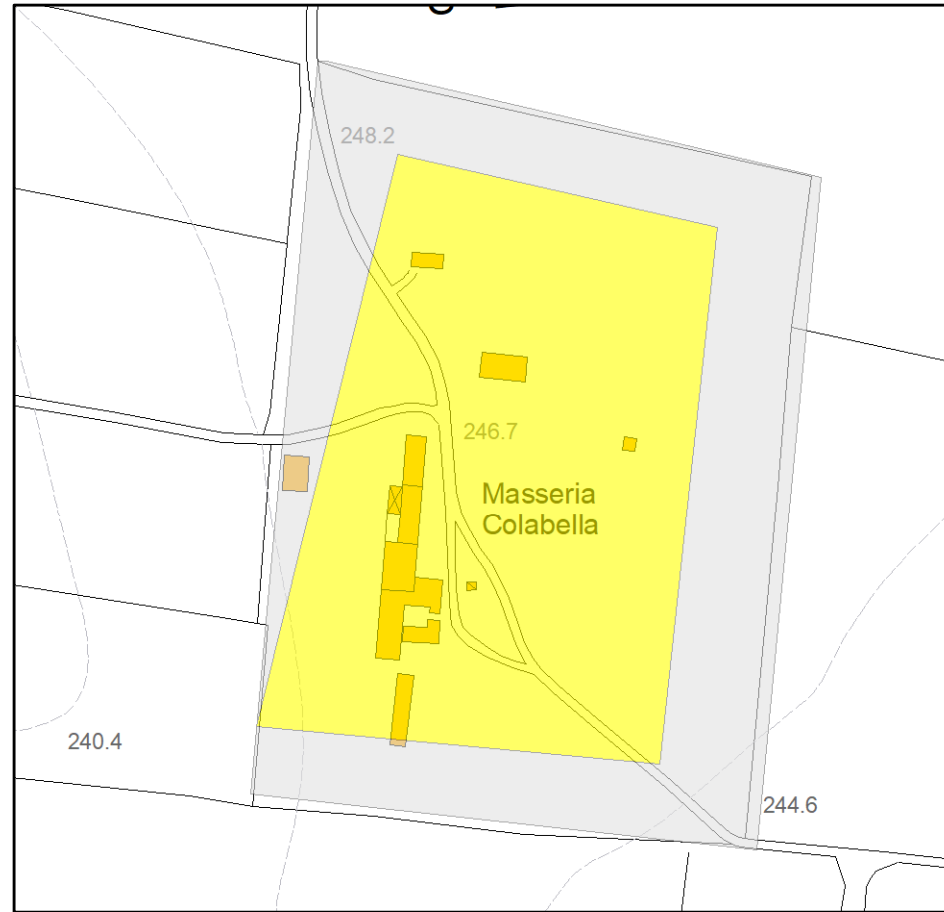

Individuazione del bene architettonico su aerofotogrammetria

Scala 1:3.000

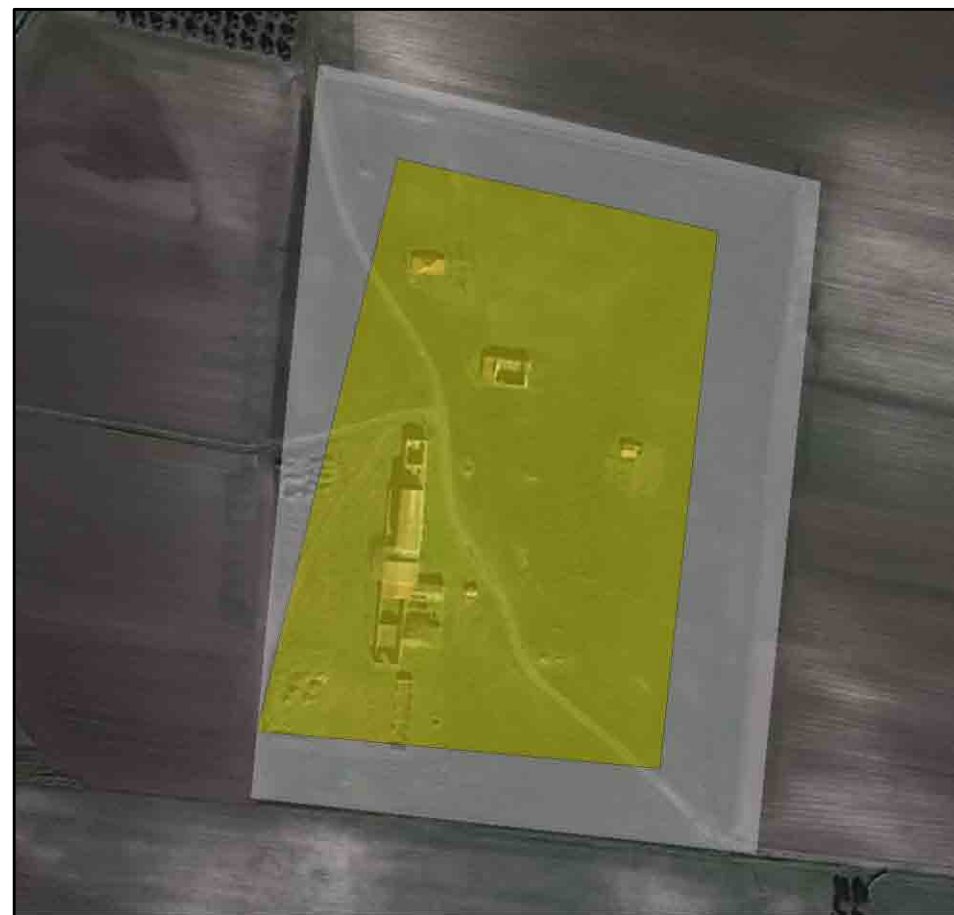

Individuazione del bene architettonico su ortofoto 2011

Scala 1:3.000

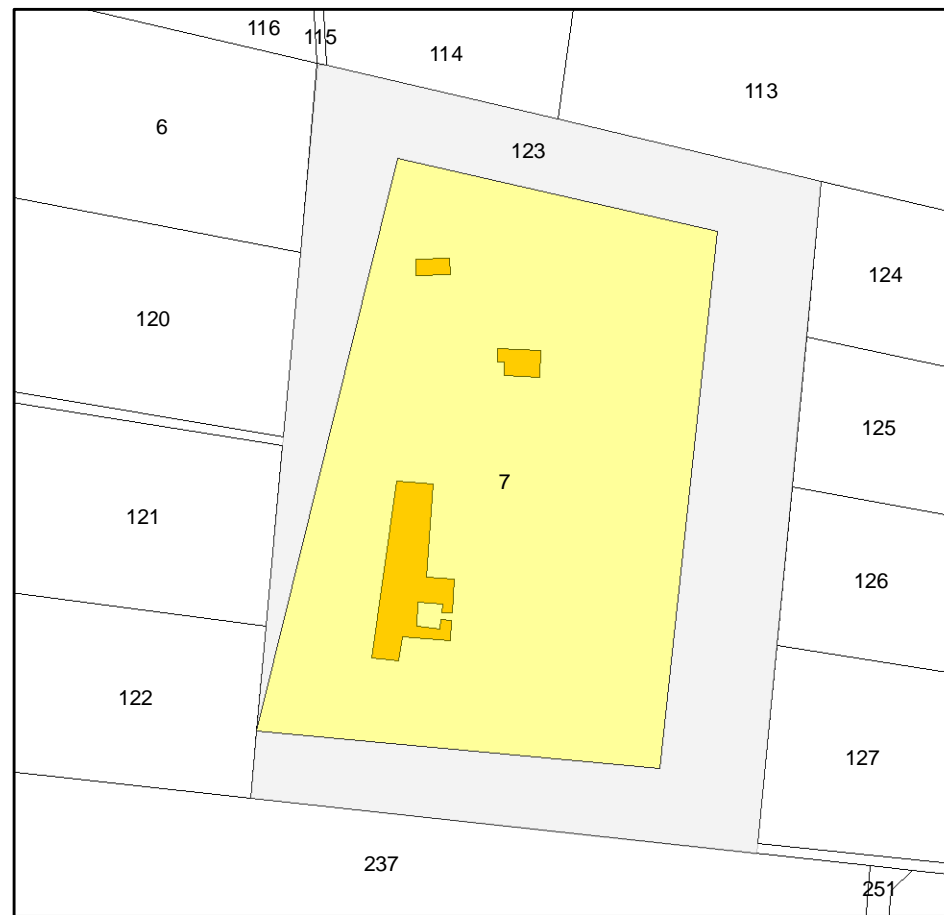

Individuazione del bene architettonico su stralcio di carta catastale

Scala 1:3.000

IDENTIFICAZIONE

Nome del bene:..... **Masseria Colabella**  
 N° id. dell'elenco del P.U.T.T./P:.... **N.D.**  
 N° id. dell'elenco del P.U.G.:..... **N.D.**  
 Frazione/località/via:..... **Serra del Faloppone**  
 Genere dell'affaccio ed accessibilità: ..... **N.D.**  
 Foglio catastale:..... **37**  
 Particella:..... **7**  
 Quota altimetrica: ..... **247 m s.l.m.**

DESCRIZIONE ARCHITETTONICA E ARCHEOLOGICA:

Tipologia di bene e tipo di insediamento:..... **Rudere**  
 Dimensioni complessive: ..... **32.400 mq**  
 Impianto strutturale e tecniche costruttive: .....

NOTIZIE STORICHE

Autore: .....  
 Anno e periodo di costruzione: ....  
 Stile architettonico: .....  
 Restauri ed interventi: .....

CONDIZIONE GIURIDICA E VINCOLI

Legge, articolo, decreto: .....  
 Possesso: .....

FONTI E DOCUMENTI DI RIFERIMENTO

Bibliografia: .....  
 Fonti archivistiche: .....

"Area di pertinenza" del bene  
 "Area annessa" del bene



DOCUMENTAZIONE FOTOGRAFICA



Planimetria punto di ripresa

Scala 1:5.000



Foto 1 - Visuale da est



Foto 2 - Visuale da nord-ovest



TESTIMONIANZE DELLA STRATIFICAZIONE INSEDIATIVA



Localizzazione del bene architettonico

Scala 1:10.000

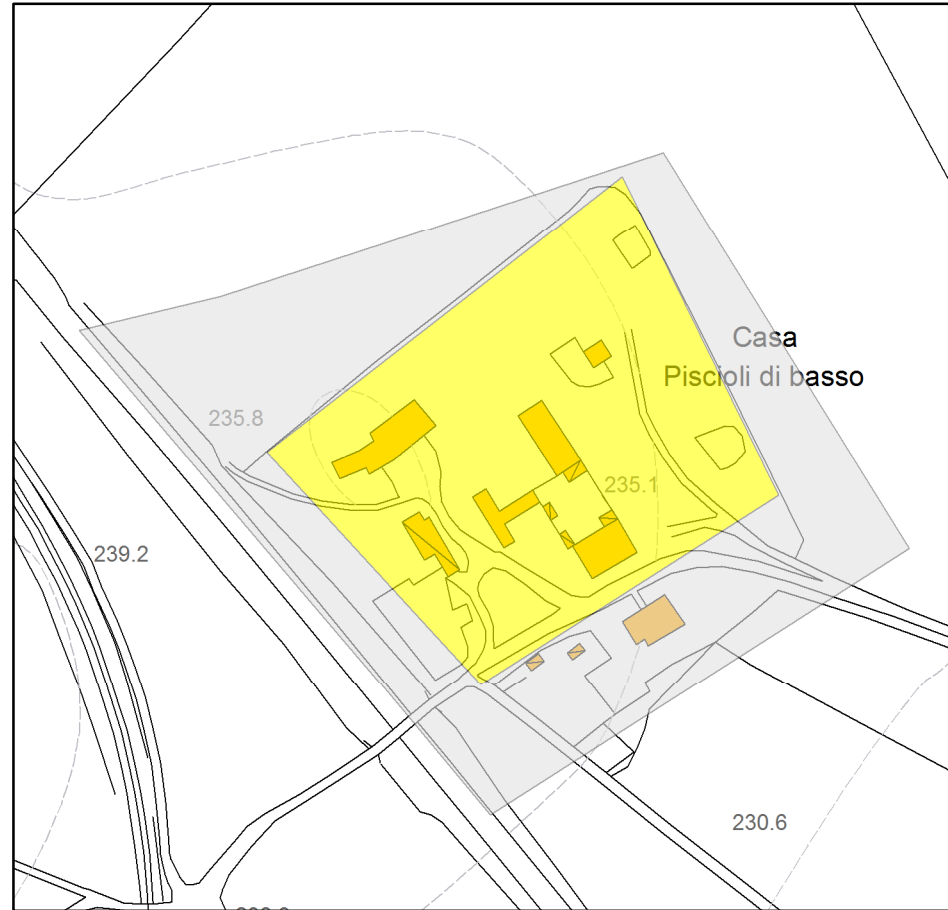

Individuazione del bene architettonico su aerofotogrammetria

Scala 1:3.000

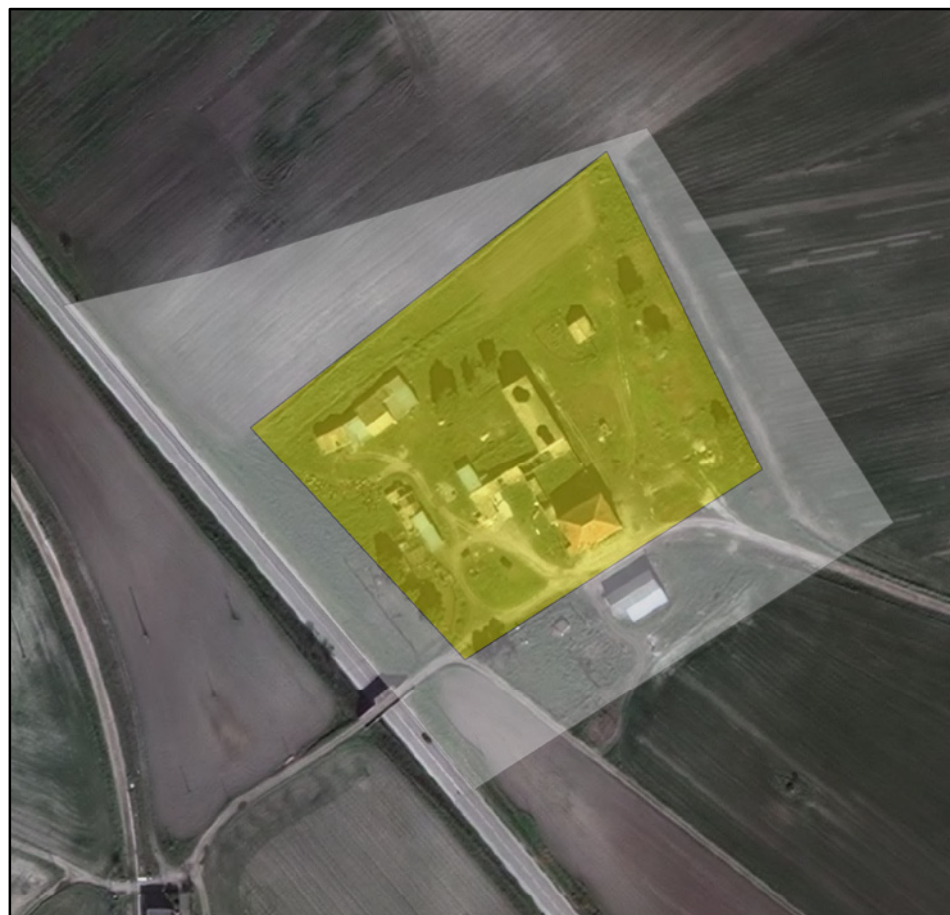

Individuazione del bene architettonico su ortofoto 2011

Scala 1:3.000

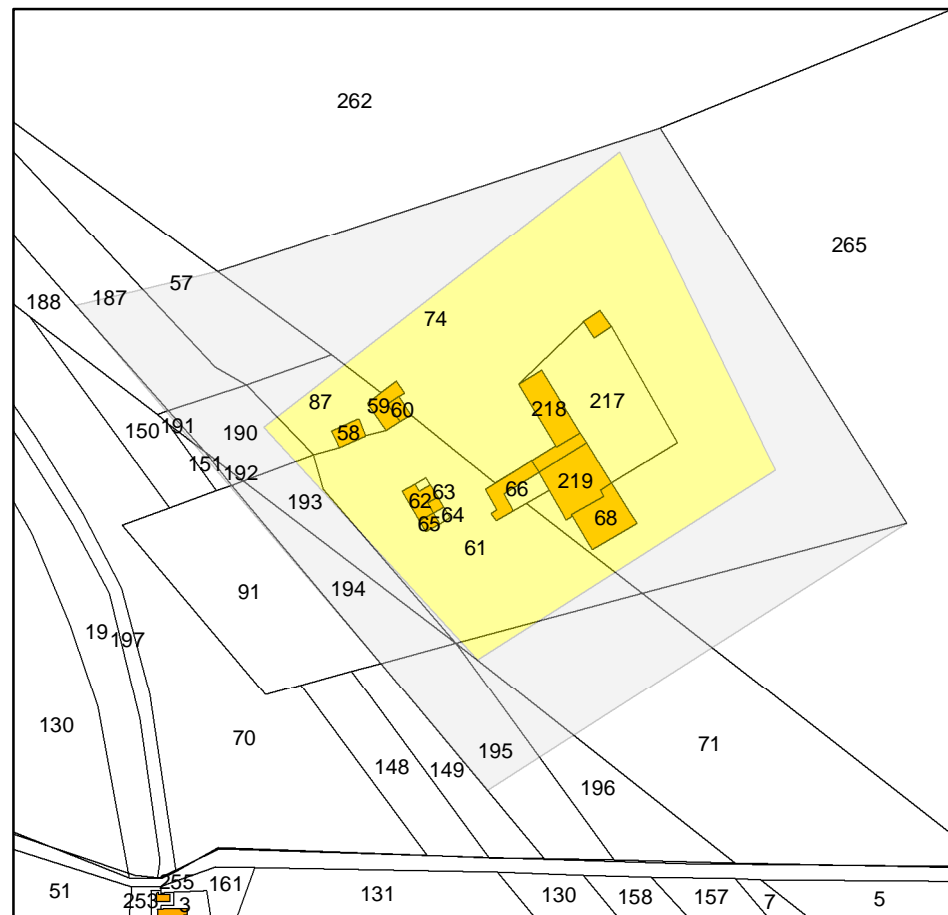

Individuazione del bene architettonico su stralcio di carta catastale

Scala 1:3.000

IDENTIFICAZIONE

Nome del bene:..... **Casino Pisciole di Basso**  
 N° id. dell'elenco del P.U.T.T./P:.... **N.D.**  
 N° id. dell'elenco del P.U.G.:..... **N.D.**  
 Frazione/località/via:..... **Piano Morto**  
 Genere dell'affaccio ed accessibilità: ..... **N.D.**  
 Foglio catastale:..... **40**  
 Particella:..... **217-218-219-68-74-61-62-63-64-65**  
 Quota altimetrica: ..... **231 m s.l.m.**

DESCRIZIONE ARCHITETTONICA E ARCHEOLOGICA:

Tipologia di bene e tipo di insediamento:..... **Beni Architettonici**  
 Dimensioni complessive: ..... **21.000 mq**  
 Impianto strutturale e tecniche costruttive: .....

NOTIZIE STORICHE



Autore: .....  
 Anno e periodo di costruzione: ....  
 Stile architettonico: .....  
 Restauri ed interventi: .....

CONDIZIONE GIURIDICA E VINCOLI

Legge, articolo, decreto: .....  
 Possesso: .....

FONTI E DOCUMENTI DI RIFERIMENTO

Bibliografia: .....  
 Fonti archivistiche: .....

 "Area di pertinenza" del bene  
 "Area annessa" del bene



DOCUMENTAZIONE FOTOGRAFICA



Planimetria punto di ripresa

Scala 1:5.000



Foto 1 - Visuale da sud-est



Foto 2 - Visuale da est



TESTIMONIANZE DELLA STRATIFICAZIONE INSEDIATIVA



Localizzazione del bene architettonico

Scala 1:10.000

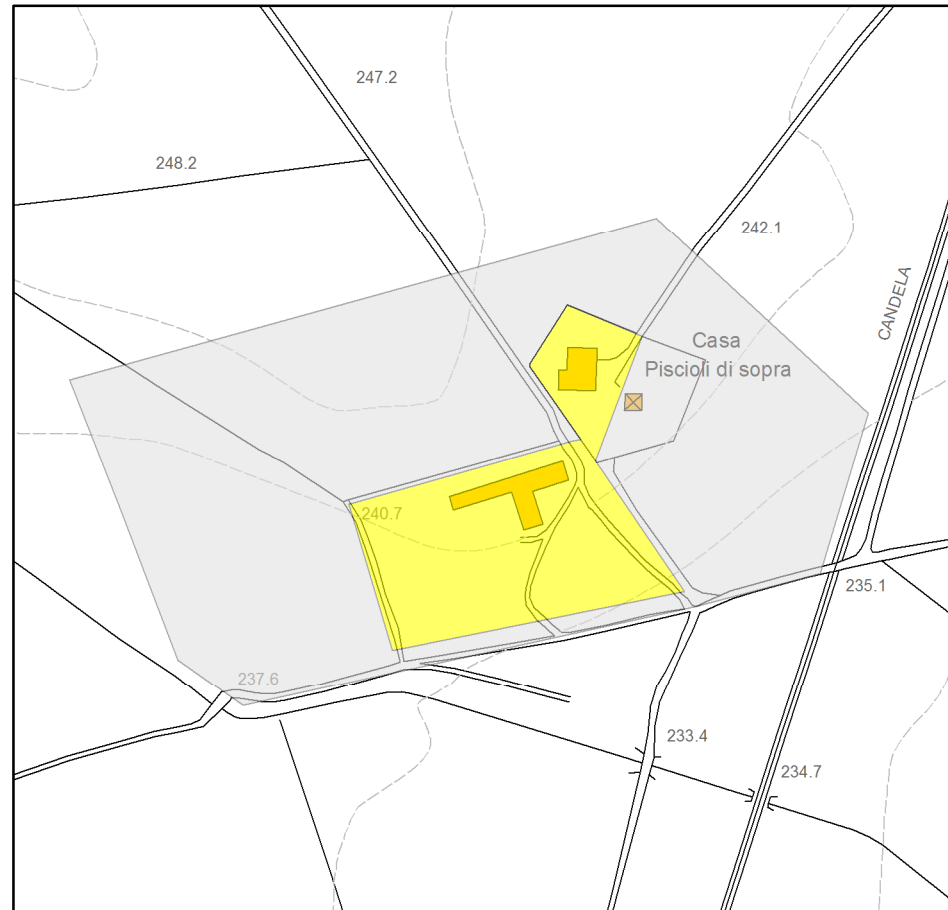

Individuazione del bene architettonico su aerofotogrammetria

Scala 1:4.000

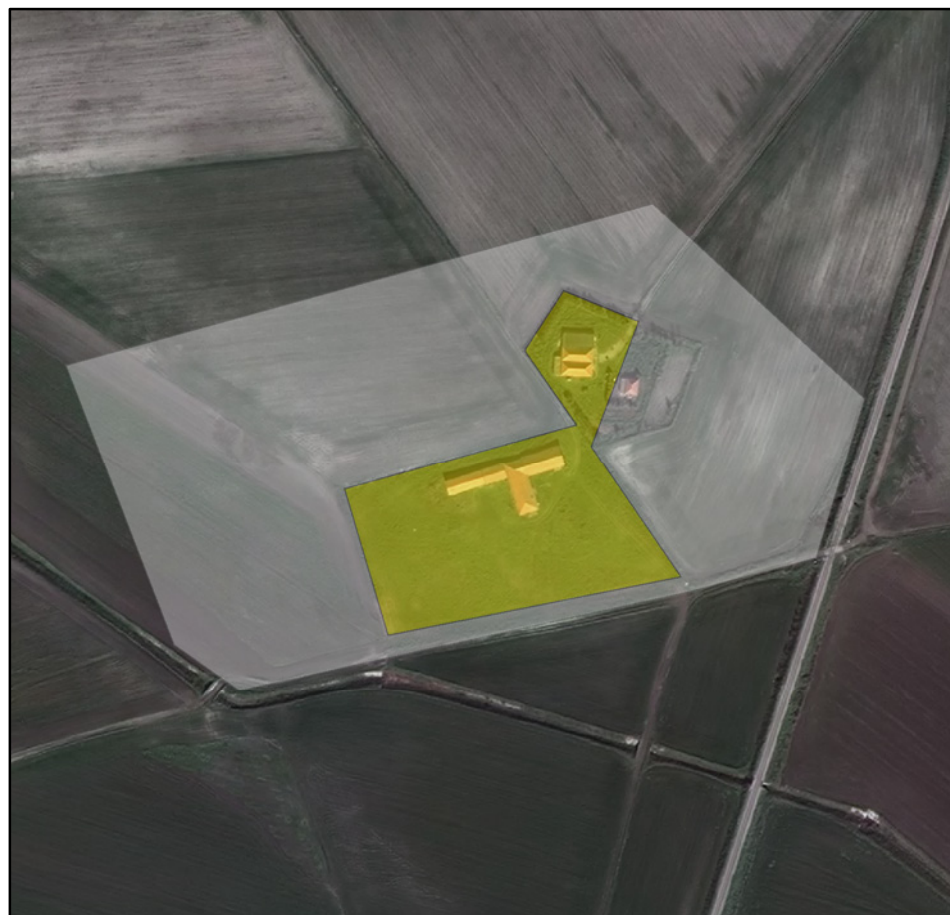

Individuazione del bene architettonico su ortofoto 2011

Scala 1:4.000

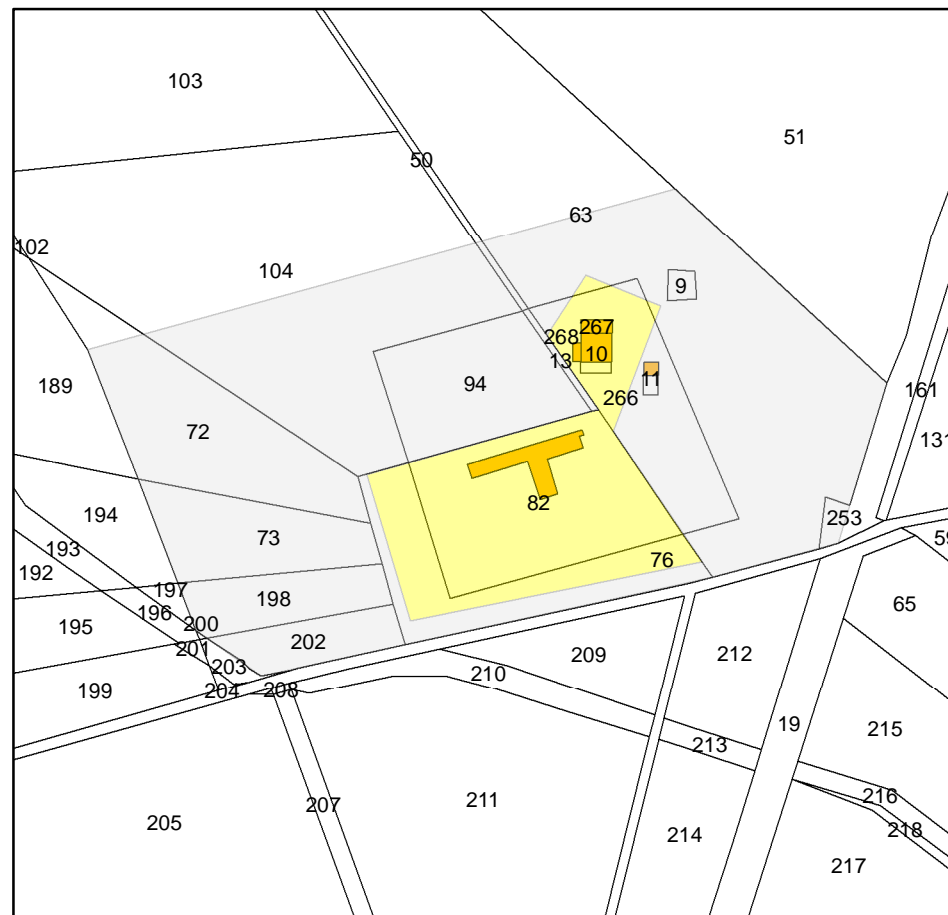

Individuazione del bene architettonico su stralcio di carta catastale

Scala 1:4.000

IDENTIFICAZIONE

Nome del bene:..... **Casino Pisciole di Sopra**  
 N° id. dell'elenco del P.U.T.T./P:.... **N.D.**  
 N° id. dell'elenco del P.U.G.:..... **N.D.**  
 Frazione/località/via:..... **Piano Morto**  
 Genere dell'affaccio ed accessibilità: ..... **N.D.**  
 Foglio catastale:..... **41**  
 Particella:..... **10-267-268-266-82-76**  
 Quota altimetrica: ..... **240 m s.l.m.**

DESCRIZIONE ARCHITETTONICA E ARCHEOLOGICA:

Tipologia di bene e tipo di insediamento:..... **Beni Architettonici**  
 Dimensioni complessive: ..... **15.000 mq**  
 Impianto strutturale e tecniche costruttive: .....

NOTIZIE STORICHE



Autore: .....  
 Anno e periodo di costruzione: ....  
 Stile architettonico: .....  
 Restauri ed interventi: .....

CONDIZIONE GIURIDICA E VINCOLI

Legge, articolo, decreto: .....  
 Possesso: .....

FONTI E DOCUMENTI DI RIFERIMENTO

Bibliografia: .....  
 Fonti archivistiche: .....

 "Area di pertinenza" del bene  
 "Area annessa" del bene



DOCUMENTAZIONE FOTOGRAFICA



Planimetria punto di ripresa

Scala 1:5.000



Foto 1 - Visuale da sud



Foto 2 - Visuale totale da sud



TESTIMONIANZE DELLA STRATIFICAZIONE INSEDIATIVA



Localizzazione del bene architettonico

Scala 1:10.000

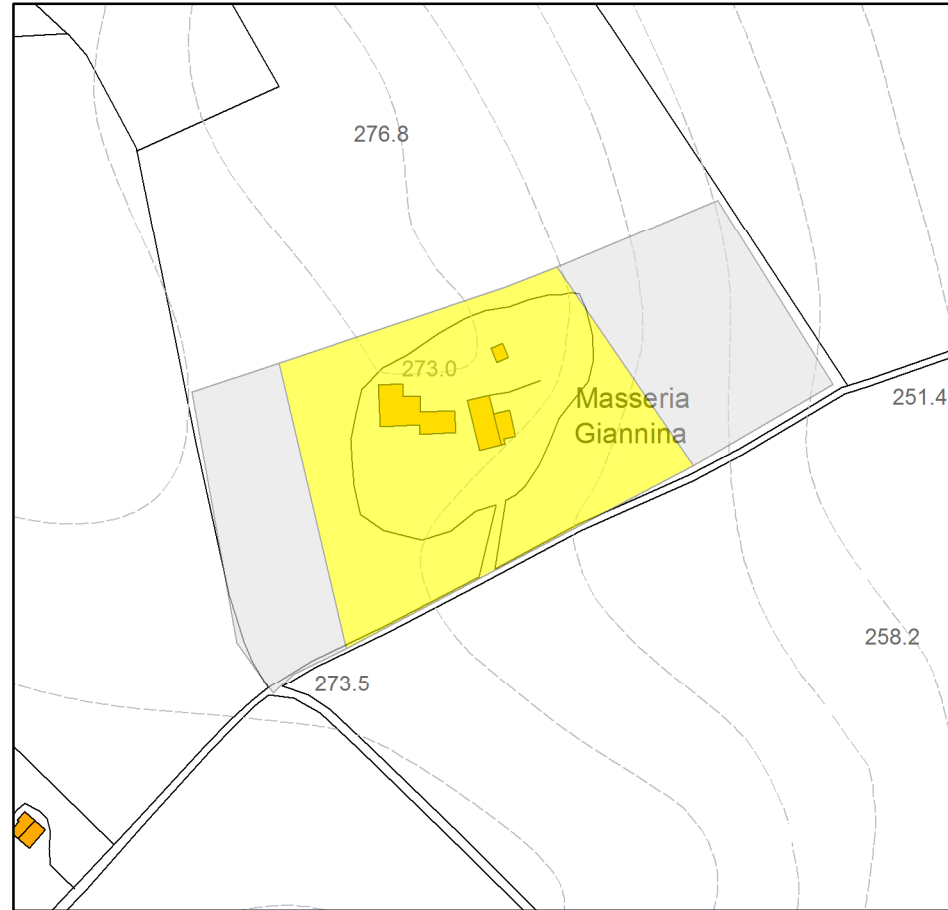

Individuazione del bene architettonico su aerofotogrammetria

Scala 1:3.000



Individuazione del bene architettonico su ortofoto 2011

Scala 1:3.000



Individuazione del bene architettonico su stralcio di carta catastale

Scala 1:3.000

IDENTIFICAZIONE

Nome del bene:..... **Masseria Giannina**  
 N° id. dell'elenco del P.U.T.T./P:.... **N.D.**  
 N° id. dell'elenco del P.U.G.:..... **N.D.**  
 Frazione/località/via:..... **Piano Morto**  
 Genere dell'affaccio ed accessibilità: ..... **N.D.**  
 Foglio catastale:..... **41**  
 Particella:..... **235-16-17**  
 Quota altimetrica: ..... **271 m s.l.m.**

DESCRIZIONE ARCHITETTONICA E ARCHEOLOGICA:

Tipologia di bene e tipo di insediamento:..... **Rudere**  
 Dimensioni complessive: ..... **14.000 mq**  
 Impianto strutturale e tecniche costruttive: .....

NOTIZIE STORICHE



Autore: .....  
 Anno e periodo di costruzione: ....  
 Stile architettonico: .....  
 Restauri ed interventi: .....

CONDIZIONE GIURIDICA E VINCOLI

Legge, articolo, decreto: .....  
 Possesso: .....

FONTI E DOCUMENTI DI RIFERIMENTO

Bibliografia: .....  
 Fonti archivistiche: .....

 "Area di pertinenza" del bene  
 "Area annessa" del bene



DOCUMENTAZIONE FOTOGRAFICA



Planimetria punto di ripresa

Scala 1:5.000



Foto 1 - Visuale da sud



Foto 2 - Visuale da nord



TESTIMONIANZE DELLA STRATIFICAZIONE INSEDIATIVA



Localizzazione del bene architettonico

Scala 1:10.000

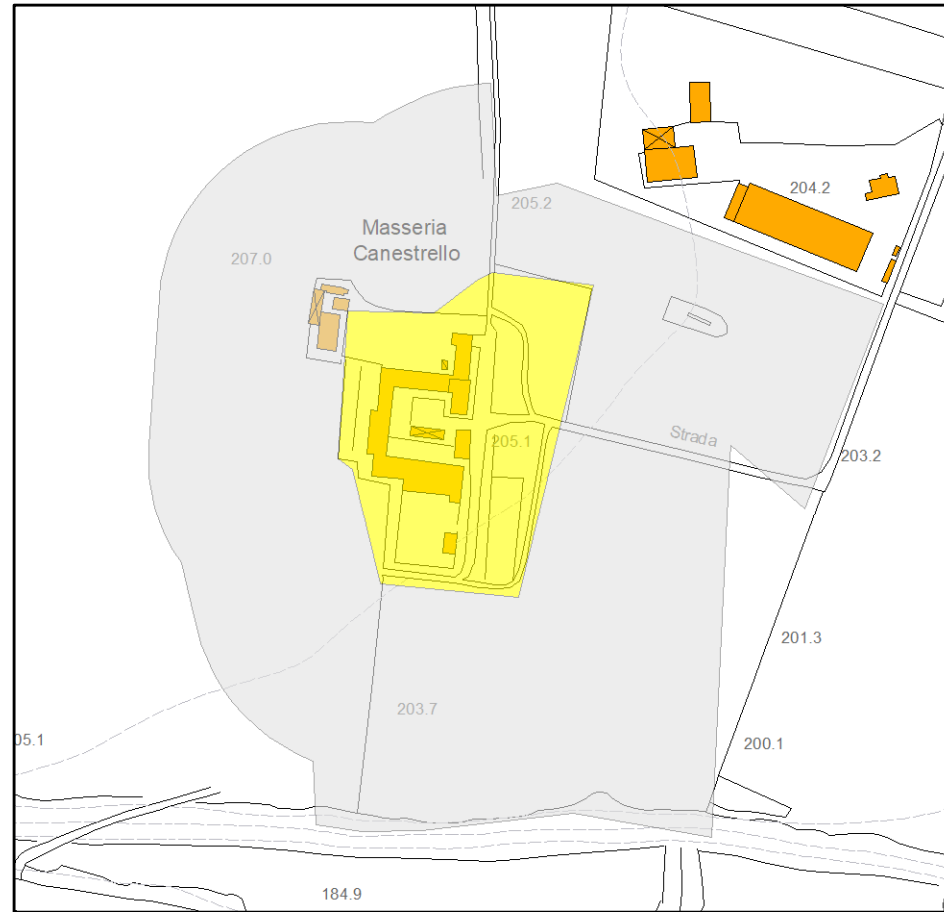

Individuazione del bene architettonico su aerofotogrammetria

Scala 1:4.000



Individuazione del bene architettonico su ortofoto 2011

Scala 1:4.000



Individuazione del bene architettonico su stralcio di carta catastale

Scala 1:4.000

IDENTIFICAZIONE

Nome del bene:..... **Masseria Canestrello2**  
 N° id. dell'elenco del P.U.T.T./P:.... **N.D.**  
 N° id. dell'elenco del P.U.G.:..... **N.D.**  
 Frazione/località/via:..... **Canestrello**  
 Genere dell'affaccio ed accessibilità: ..... **N.D.**  
 Foglio catastale:..... **43**  
 Particella:..... **11-12-21-23-183-184-186-191 192-193-352**  
 Quota altimetrica: ..... **205 m s.l.m.**

DESCRIZIONE ARCHITETTONICA E ARCHEOLOGICA:

Tipologia di bene e tipo di insediamento:..... **Beni Architettonici**  
 Dimensioni complessive: ..... **17.000 mq**  
 Impianto strutturale e tecniche costruttive: .....

NOTIZIE STORICHE



Autore: .....  
 Anno e periodo di costruzione: ....  
 Stile architettonico: .....  
 Restauri ed interventi: .....

CONDIZIONE GIURIDICA E VINCOLI

Legge, articolo, decreto: .....  
 Possesso: .....

FONTI E DOCUMENTI DI RIFERIMENTO

Bibliografia: .....  
 Fonti archivistiche: .....

 "Area di pertinenza" del bene  
 "Area annessa" del bene



DOCUMENTAZIONE FOTOGRAFICA



Planimetria punto di ripresa

Scala 1:5.000



Foto 1 - Visuale da nord-est



Foto 2 - Visuale da nord-ovest



Foto 2 - Visuale da nord-ovest



TESTIMONIANZE DELLA STRATIFICAZIONE INSEDIATIVA



Localizzazione del bene architettonico

Scala 1:10.000

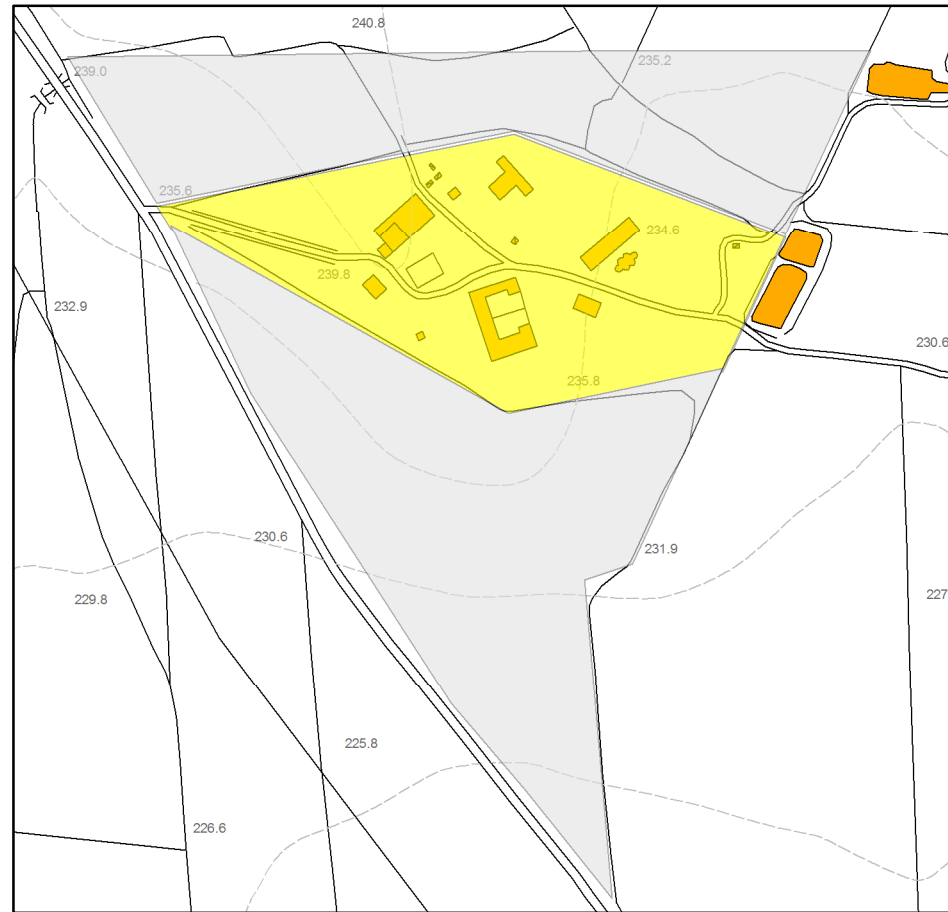

Individuazione del bene architettonico su aerofotogrammetria

Scala 1:5.000

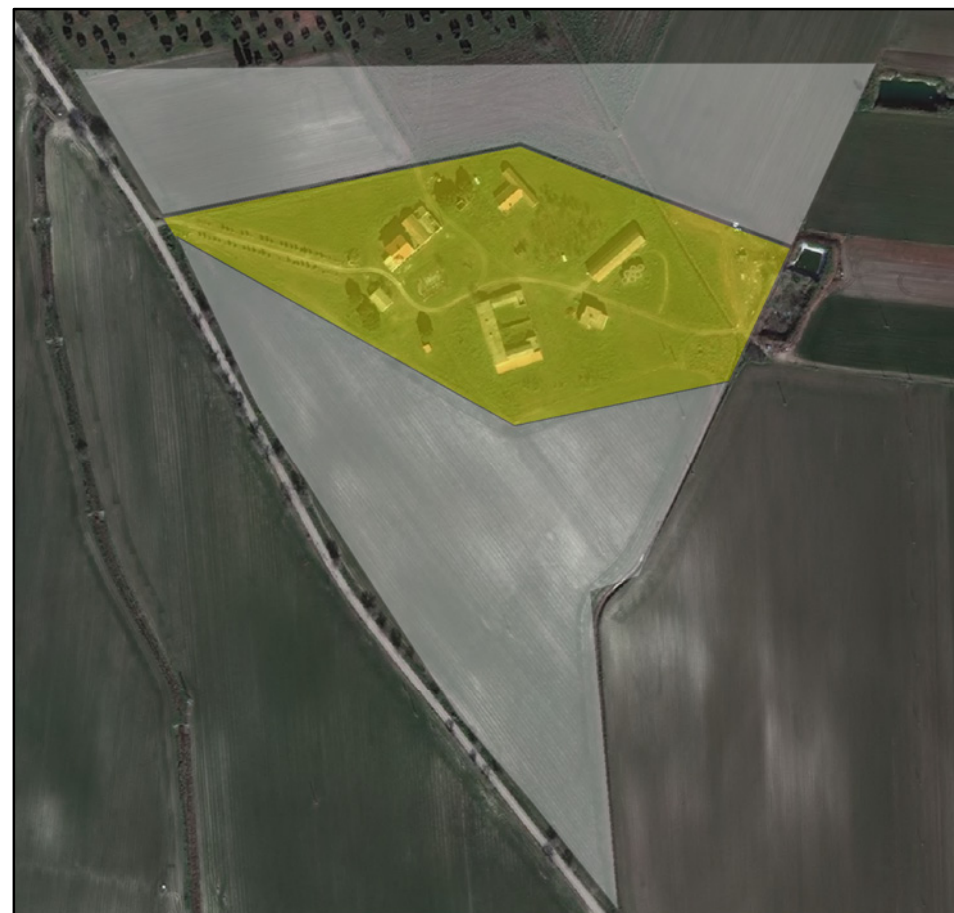

Individuazione del bene architettonico su ortofoto 2011

Scala 1:5.000

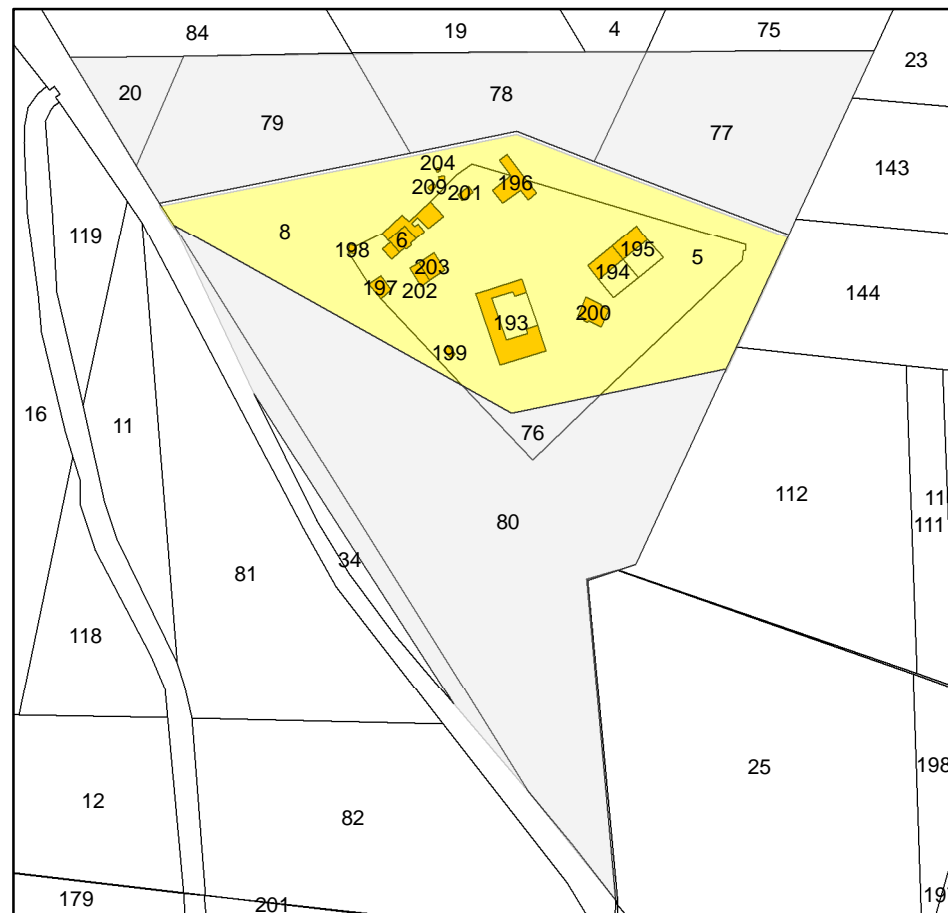

Individuazione del bene architettonico su stralcio di carta catastale

Scala 1:5.000

IDENTIFICAZIONE

Nome del bene:..... **Masseria Croce**  
 N° id. dell'elenco del P.U.T.T./P:.... **N.D.**  
 N° id. dell'elenco del P.U.G.:..... **N.D.**  
 Frazione/località/via:..... **la Croce**  
 Genere dell'affaccio ed accessibilità: ..... **N.D.**  
 Foglio catastale:..... **38**  
 Particella:..... **5-8-193-194-195-196-197-198-199**  
 Quota altimetrica: ..... **241 m s.l.m.**

DESCRIZIONE ARCHITETTONICA E ARCHEOLOGICA:

Tipologia di bene e tipo di insediamento:..... **Beni Architettonici**  
 Dimensioni complessive: ..... **45.600 mq**  
 Impianto strutturale e tecniche costruttive: .....

NOTIZIE STORICHE



Autore: .....  
 Anno e periodo di costruzione: ....  
 Stile architettonico: .....  
 Restauri ed interventi: .....

CONDIZIONE GIURIDICA E VINCOLI

Legge, articolo, decreto: .....  
 Possesso: .....

FONTI E DOCUMENTI DI RIFERIMENTO

Bibliografia: .....  
 Fonti archivistiche: .....

 "Area di pertinenza" del bene  
 "Area annessa" del bene



DOCUMENTAZIONE FOTOGRAFICA



Planimetria punto di ripresa

Scala 1:5.000



Foto 1 - Visuale da sud



Foto 2 - Visuale da nord-ovest



TESTIMONIANZE DELLA STRATIFICAZIONE INSEDIATIVA



Localizzazione del bene architettonico

Scala 1:10.000

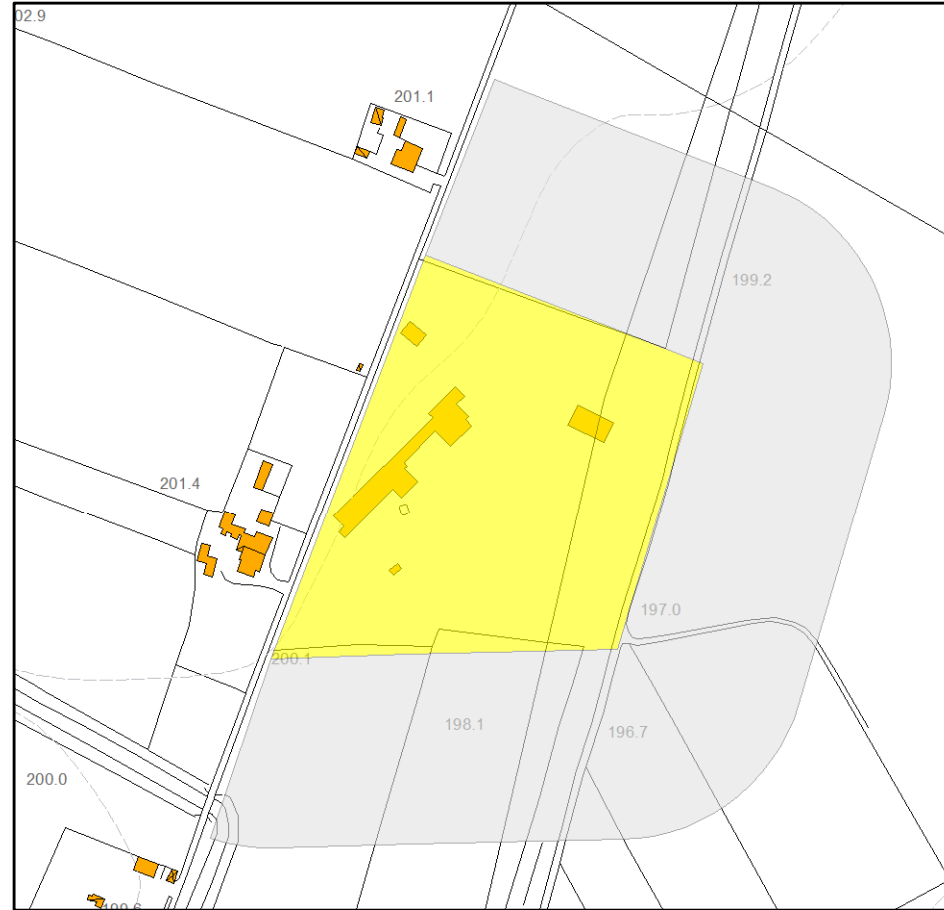

Individuazione del bene architettonico su aerofotogrammetria

Scala 1:4.000



Individuazione del bene architettonico su ortofoto 2011

Scala 1:4.000

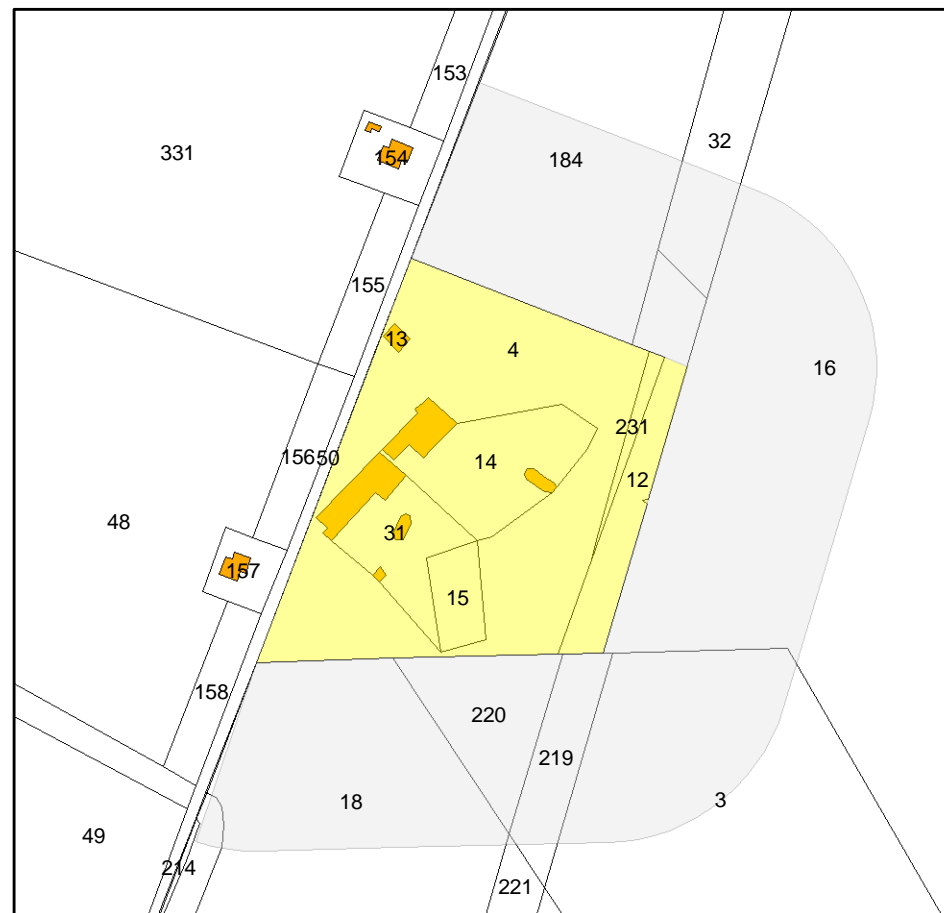

Individuazione del bene architettonico su stralcio di carta catastale

Scala 1:4.000

IDENTIFICAZIONE

Nome del bene:..... **Masseria Canestello<sup>1</sup>**  
 N° id. dell'elenco del P.U.T.T./P:.... **N.D.**  
 N° id. dell'elenco del P.U.G.:..... **N.D.**  
 Frazione/località/via:..... **Canestrello**  
 Genere dell'affaccio ed accessibilità: ..... **N.D.**  
 Foglio catastale:..... **44**  
 Particella:..... **4-14-15-31-12-13-231**  
 Quota altimetrica: ..... **203 m s.l.m.**

DESCRIZIONE ARCHITETTONICA E ARCHEOLOGICA:

Tipologia di bene e tipo di insediamento:..... **Beni Architettonici**  
 Dimensioni complessive: ..... **31.000 mq**  
 Impianto strutturale e tecniche costruttive: .....

NOTIZIE STORICHE



Autore: .....  
 Anno e periodo di costruzione: ....  
 Stile architettonico: .....  
 Restauri ed interventi: .....

CONDIZIONE GIURIDICA E VINCOLI

Legge, articolo, decreto: .....  
 Possesso: .....

FONTI E DOCUMENTI DI RIFERIMENTO

Bibliografia: .....  
 Fonti archivistiche: .....

 "Area di pertinenza" del bene  
 "Area annessa" del bene





Planimetria punto di ripresa

Scala 1:5.000



Foto 1 - Visuale da nord-ovest



Foto 2 - Visuale da sud-est