



PROGETTATO
 Studio A&U
 Arch. Antonio DEMAIÒ

CONSULENZE SPECIALISTICHE
 Ing. Tommaso FRANZÒ (VAS)
 Geol. Vincenzo TRONCONI (Geologia)
 Prof. Geol. Andrea SALVEMINI (Geoconomia)
 Geom. Giuseppe De MEO (Elettrotecnica)

COLLABORATORI
 Dott. Arch. Marco CORSI
 Dott. Nicola ARGENTIERI

| | | | | | |
|--|---|-------------------------|---------------|--------------|--------------|
| TAV. Sezione A3 - STUDIO GEOLOGICO | | | | | |
| Titolo Carta del Reticolo Idrografico e del Vincolo Idrogeologico | | | | | |
| QUADRO CONOSCITIVO | | | | | |
| 01 | Giugno 2021 | Adozione | Veri | Arch. Demaiò | Arch. Demaiò |
| 02 | Settembre 2021 | Emissione Base | Dott. Tommaso | Arch. Demaiò | Arch. Demaiò |
| Rev. | Descr. | Oggetto della revisione | Elaborazione | Verifica | Approvazione |
| Scale: | 1:20.000 | | | | |
| Formato: | Cartina elaborata: A3-QC.25.5 Nome file: A3-QC.25.5 Carta del Reticolo Idrografico e del Vincolo Idrogeologico.pdf | | | | |

- Legenda**
- FORME ED ELEMENTI LEGATI ALL'IDROGRAFIA SUPERFICIALE**
- Cigli di sponda fluviale
 - Ripet di erosione fluviale
- FORME DI MODELLAMENTO DI CORSO D'ACQUA**
- Corso d'acqua
 - Corso d'acqua epizodico
 - Corso d'acqua obliterato
 - Corso d'acqua tombato
- ALTRE INFORMAZIONI**
- CANDELA** Cita
- Stazione
 - Frazioni abitate
 - Località
 - Limite comunale
 - Autostrada
 - Strada Regionale
 - Strada Statale
 - Strada Provinciale

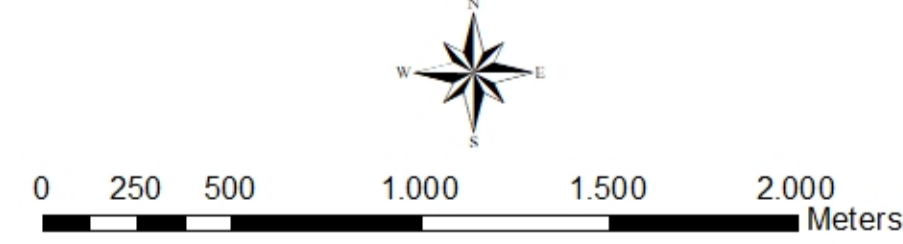
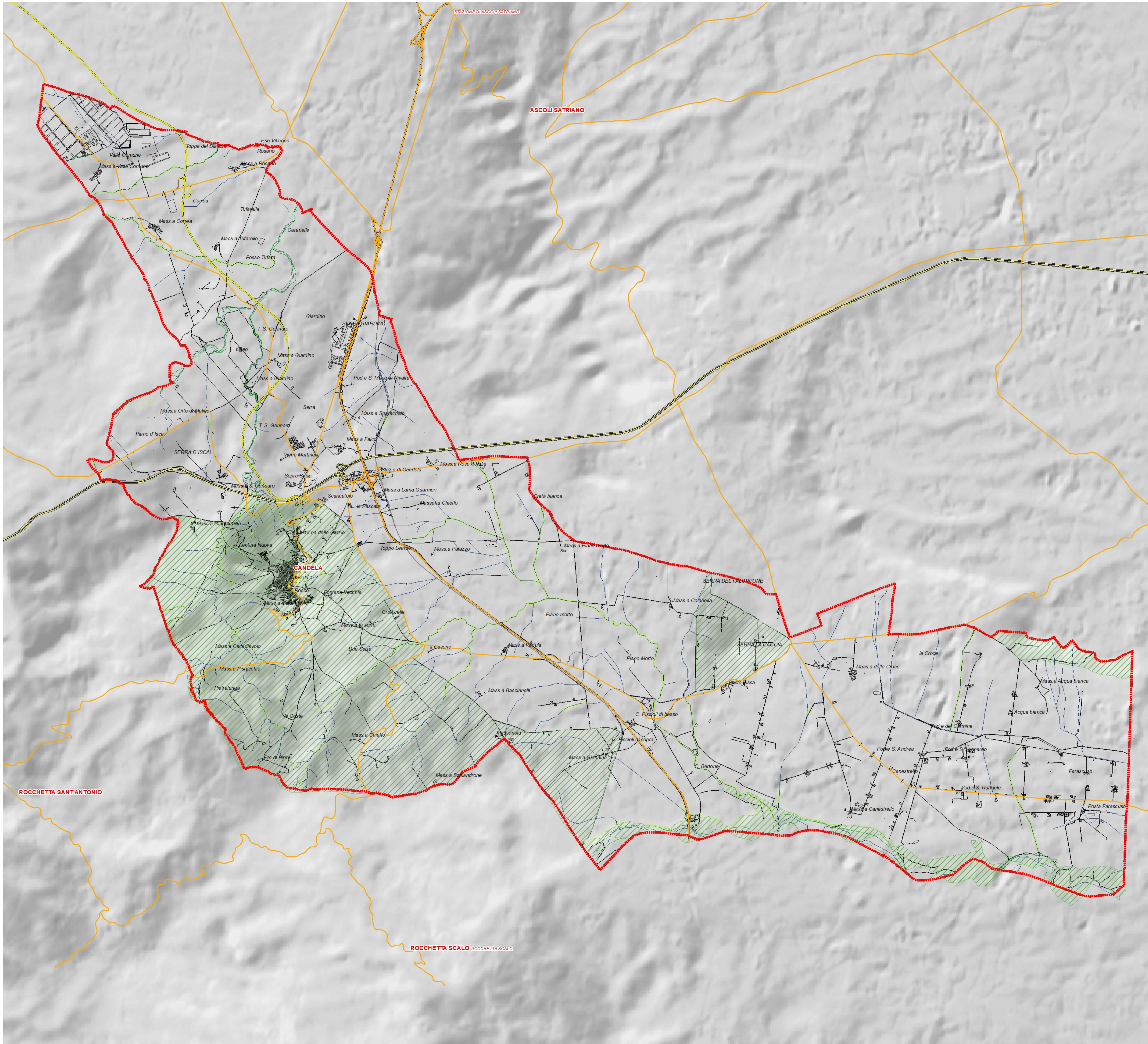

Inquadramento territoriale

