Comune di Capurso
Provincia di Bari
settore "Assetto del Territorio"

PIANO COMUNALE DI CLASSIFICAZIONE ACUSTICA

Legge 26 ottobre 1995 n. 447
Legge Regionale 12 febbraio 2002 n. 3

r.u.p.: ARCH. MADDALENA BELLOBUONO

progettista incaricato:
ARCH. RICCARDO LORUSSO

collaboratore:
ING. GIUSEPPE DIZONNO

approvazioni e pareri:

elaborato:

TAV.14var

scala 1 : 5000

aggiornamento gennaio 2015

zonizzazione acustica

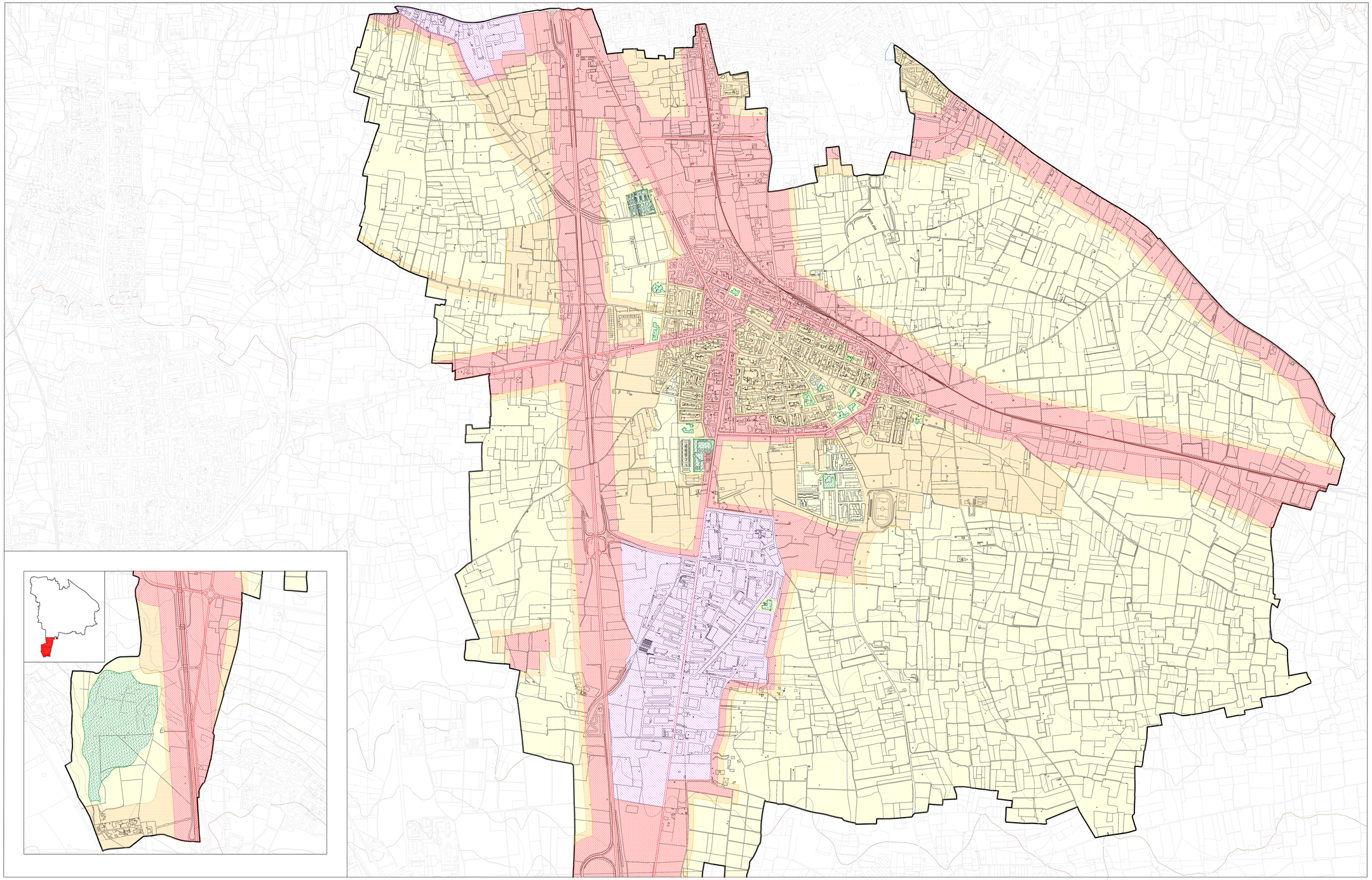

CLASSIFICAZIONE ACUSTICA DEL TERRITORIO COMUNALE
DPCM 01/03/1991 - L. n. 447 del 26/10/1995 - DPCM 14/11/1997 - L.R. n. 03 del 12/02/2002, art. 3 (valori limite di immissione)

UNI 9884	classi di destinazione d'uso del territorio	classificazione delle zone	LeqA (dB) Periodo diurno	LeqA (dB) Periodo notturno
	CLASSE I	AREE PARTICOLARMENTE PROTETTE *aree nelle quali la quiete rappresenta un elemento di base per la loro utilizzazione, quali aree ospedaliere, scolastiche, aree di riposo e di svago, aree residenziali rurali, aree di particolare interesse urbanistico, ai sensi di legge*	50	40
	CLASSE II	AREE PREVALENTEMENTE RESIDENZIALI *aree urbane interessate prevalentemente da traffico veicolare locale, con basse densità di popolazione, con limitata presenza di attività commerciali ed assenza di attività industriali e artigianali*	55	45
	CLASSE III	AREE DI TIPO MISTO *aree urbane interessate da traffico veicolare locale o di attraversamento, con media densità di popolazione, con presenza di attività commerciali e uffici, con presenza di attività artigianali, con scarsa presenza di attività industriali; aree rurali interessate da attività che impiegano macchine operatrici*	60	50
	CLASSE IV	AREE DI INTENSA ATTIVITA' UMANA *aree urbane interessate da intenso traffico veicolare, con alte densità di popolazione, con elevata presenza di attività commerciali, artigianali e uffici; aree in prossimità di grandi strade di scorrimento; aree in prossimità di linee ferroviarie, aree portuali, aree con limitata presenza di piccole industrie*	65	55
	CLASSE V	AREE PREVALENTEMENTE INDUSTRIALI *aree prevalentemente industriali; aree miste interessate prevalentemente da attività industriali; con presenza anche di residenziali abitativi e attività di servizi*	70	60
	CLASSE VI	AREE ESCLUSIVAMENTE INDUSTRIALI *aree esclusivamente interessate da attività industriali e prive di insediamenti abitativi*	70	70

n.b.: la legge regionale riprende i valori limite assoluti di immissione di cui alla tabella C del DPCM 14/11/97, art. 3

CLASSIFICAZIONE ACUSTICA DEL TERRITORIO COMUNALE
L. n. 447 del 26/10/1995, art. 2 - DPCM 14/11/1997, art. 4 - L.R. n. 03 del 12/02/2002, art. 3, comma 3

UNI 9884	classi di destinazione d'uso del territorio	valori limite differenziali di immissione	Periodo diurno (dB)	Periodo notturno (dB)
	CLASSE I	LeqA (ambientale) - LeqA (residuo)	max 5	max 3
	CLASSE II			
	CLASSE III			
	CLASSE IV			
	CLASSE V			

n.b.: la misura deve essere effettuata all'interno degli ambienti abitativi. Sono esclusi i casi previsti dal DPCM 14/11/97 all'art. 4, commi 2,3.