

Legenda

- CANALE DA REALIZZARE
- NUOVO TRATTO STRADA PROVINCIALE

ANALISI E STUDI DI CARATTERE IDROLOGICO ED IDRAULICO DEI RETICOLO IDROGRAFICI NEL TERRITORIO COMUNALE DI CAPURSO, DA ESEGUIRSI AI SENSI DELLE NTA DEL P.A.I. DELLA PUGLIA (DETERMINAZIONE DEL CAPO SETTORE ASSETTO DEL TERRITORIO N.459/Registro Generale del 19/09/2013; N.13/Registro del Settore del 19/09/2013)

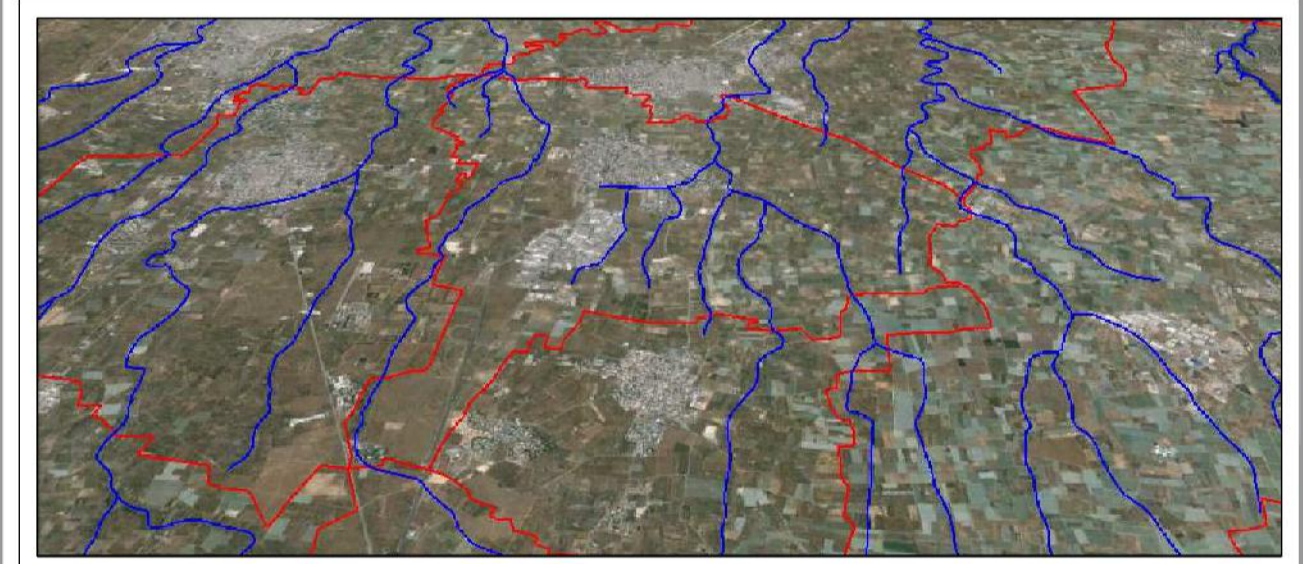

STUDIO DI PRE FATTIBILITÀ DELLE OPERE DI MITIGAZIONE DEL RISCHIO

PROPONENTI:
Comune di Capurso

CONSULENTE INCARICATO:
Ing. Salvatore Vernole

ELABORATO:
INQUADRAMENTO SU ORTOFOTO OPERE DI MITIGAZIONE - ZONA EST COMUNE DI CAPURSO

SCALA varie
DATA 05 03 2014

G.3

Comune di Capurso (BA)