

RIQUADRO N.1

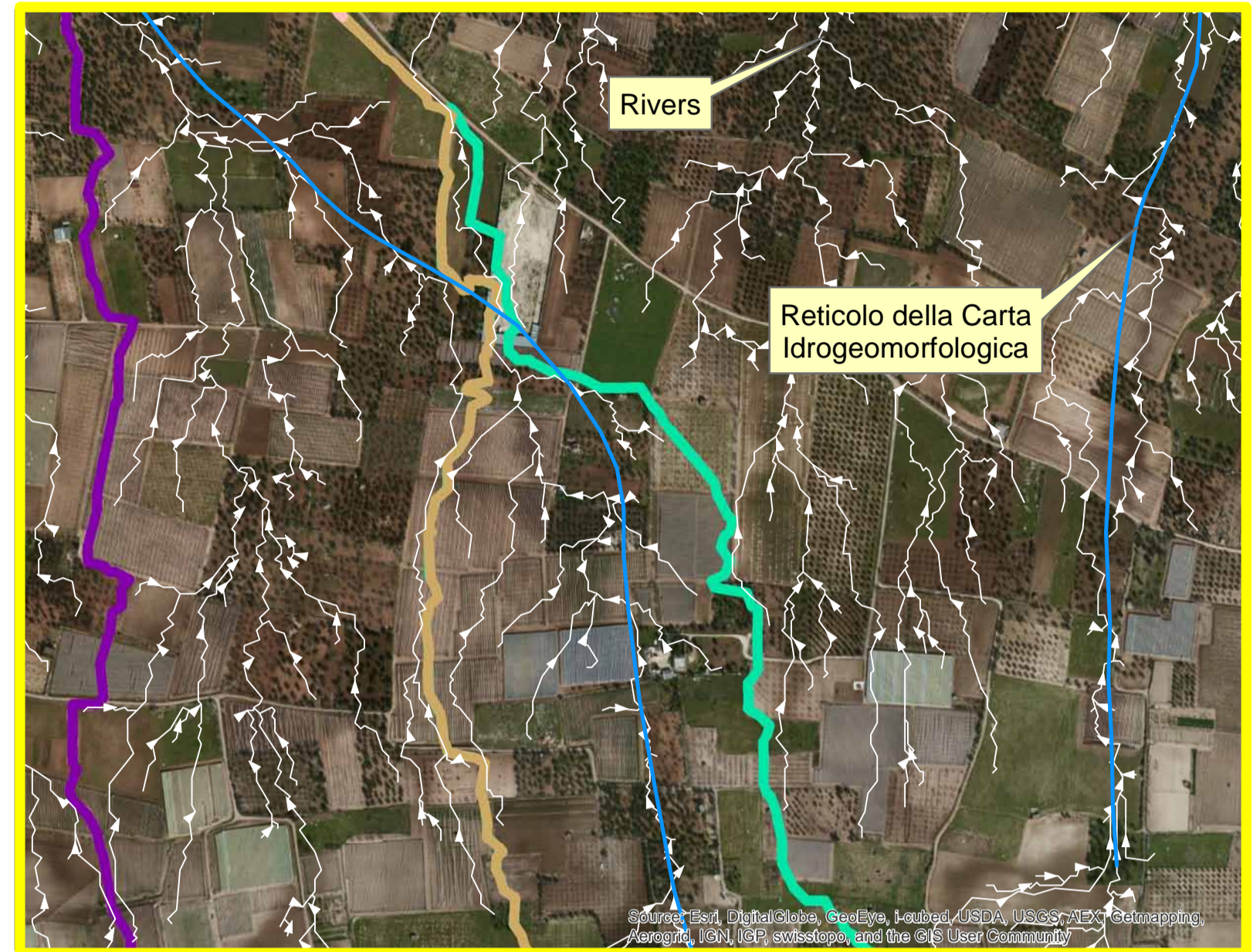

RIQUADRO N.2

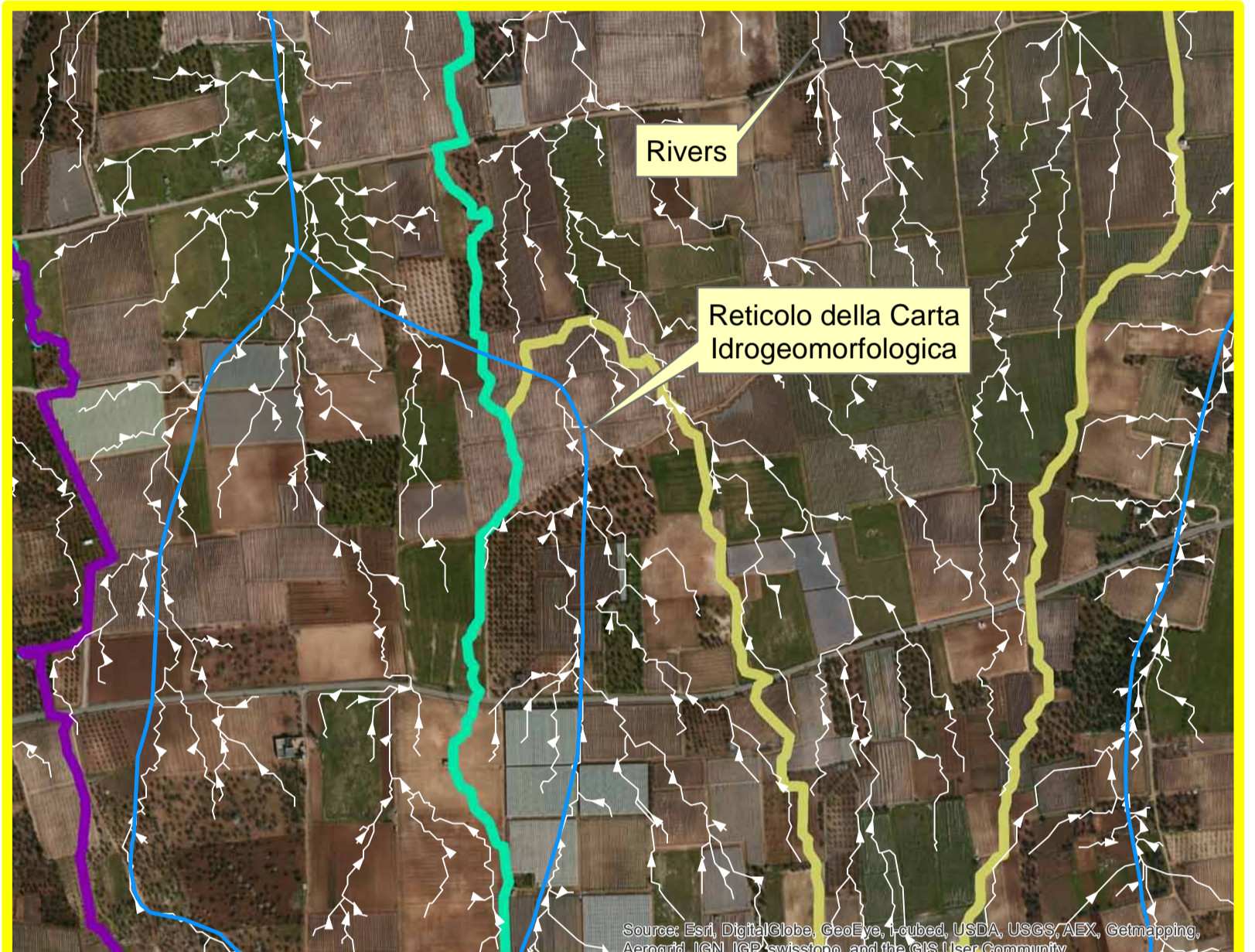

RIQUADRO N.3



RIQUADRO N.4

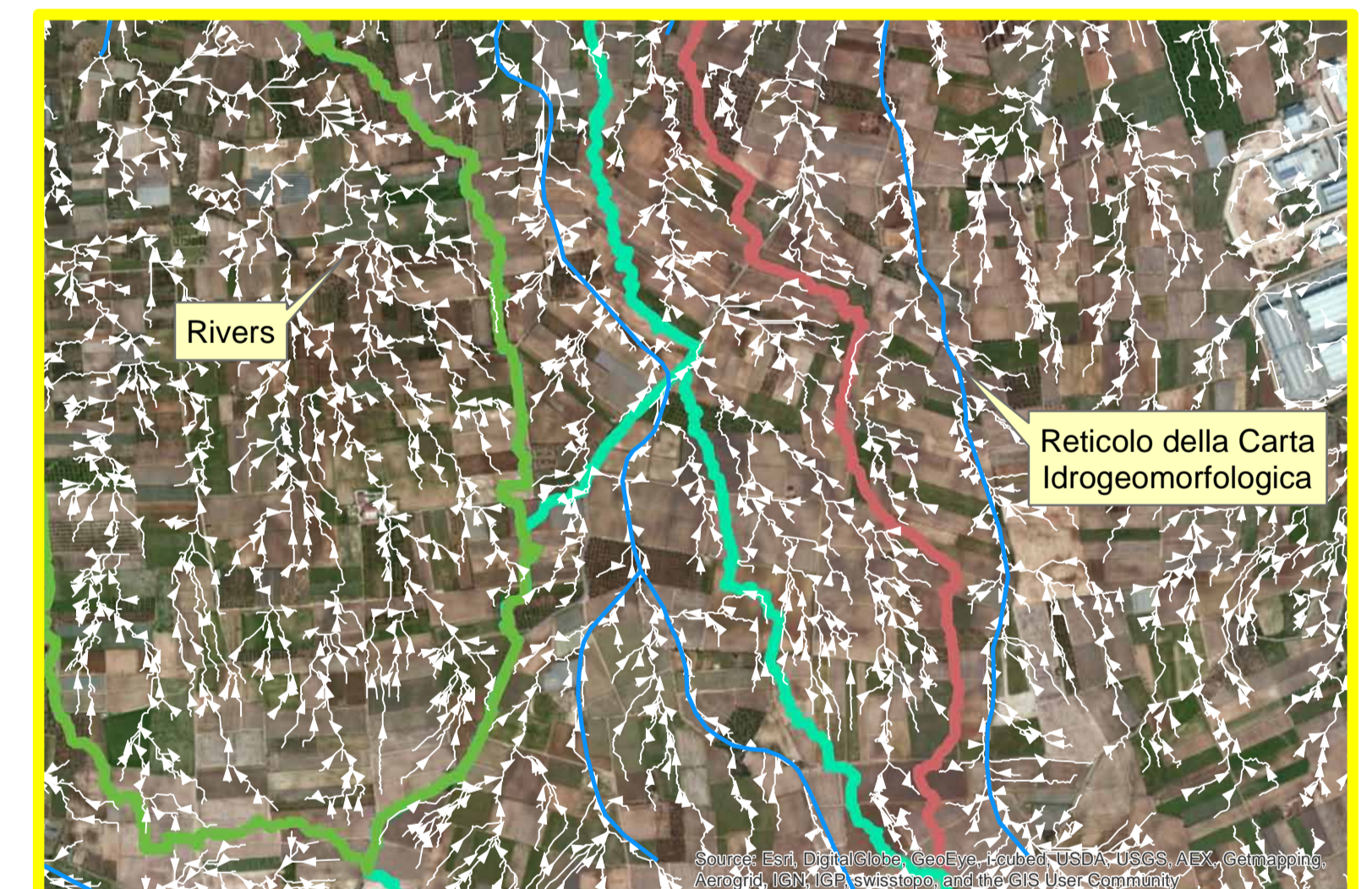

RIQUADRO N.5

ANALISI E STUDI DI CARATTERE IDROLOGICO ED IDRAULICO DEI RETICOLO IDROGRAFICI NEL TERRITORIO COMUNALE DI CAPURSO, DA ESEGUIRSI AI SENSI DELLE NTA DEL P.A.I. DELLA PUGLIA (DETERMINAZIONE DEL CAPO SETTORE ASSETTO DEL TERRITORIO N.459/Registro Generale del 19/09/2013; N.13/Registro del Settore del 19/09/2013)

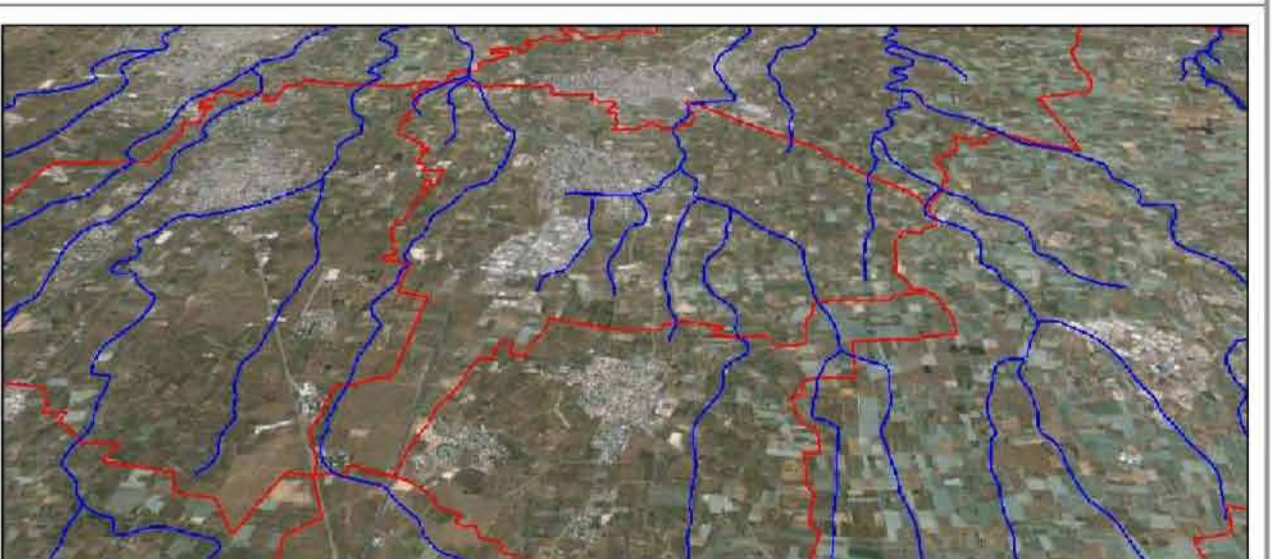

**STUDIO IDROLOGICO**  
(1° Fase Operativa)

PROPONENTI:  
Comune di Capurso

CONSULENTE INCARICATO:  
Ing. Salvatore Vernole

ELABORATO:  
**DETTAGLIO LINEE PREFERENZIALI DI DEFLUSSO**

SCALA: varie  
DATA: 28/10/2013

**G.6**

Comune di Capurso (BA)

Ing. VERNOLE Salvatore - C.so Aloisio De Gasperi 526/C - 70125 BARI - Tel. 080.8646266 e\_mail idraulica\_applicata@ibero.it