

- Limiti Comunali
- Reticoli idrografici della Carta Idrogeomorfologica della Regione Puglia
- Area ad ALTA pericolosità idraulica secondo le NTA del PAI della Puglia
- Area a MEDIA pericolosità idraulica secondo le NTA del PAI della Puglia
- Area a BASSA pericolosità idraulica secondo le NTA del PAI della Puglia

Comune di Capurso

Reticolo idrografico della Carta Idrogeomorfologica della Regione Puglia



ANALISI E STUDI DI CARATTERE IDROLOGICO ED IDRAULICO DEI RETICOLO IDROGRAFICI NEL TERRITORIO COMUNALE DI CAPURSO, DA ESEGUIRSI AI SENSI DELLE NTA DEL P.A.I. DELLA PUGLIA (DETERMINAZIONE DEL CAPO SETTORE ASSETTO DEL TERRITORIO N.459/Registro Generale del 19/09/2013; N.13/Registro del Settore del 19/09/2013)

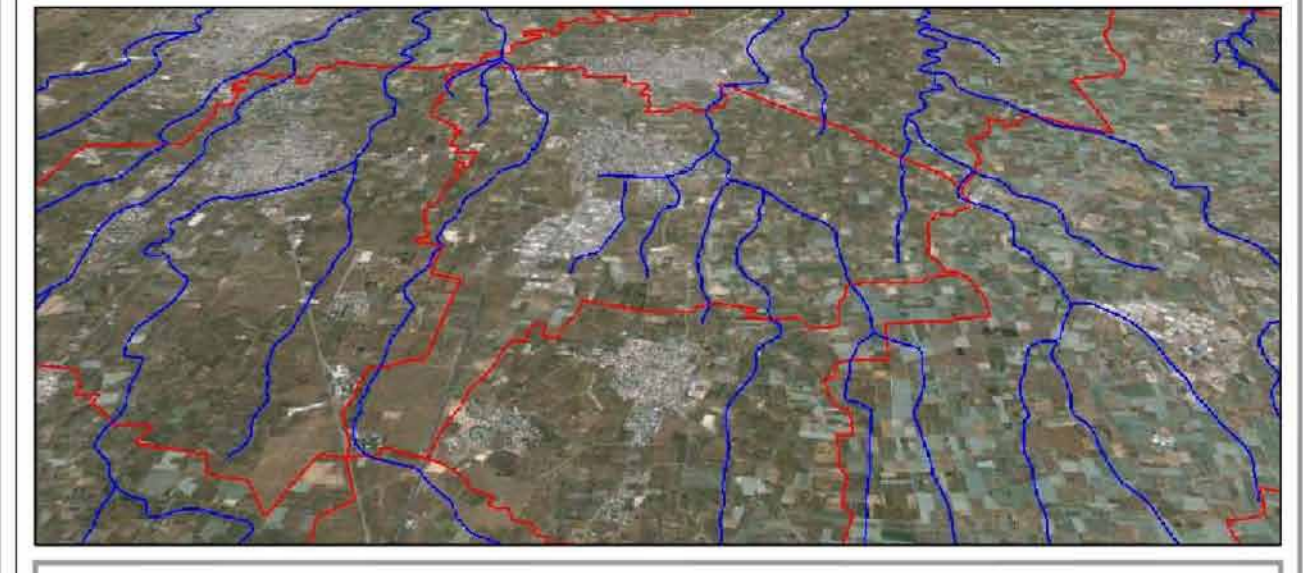

STUDIO IDROLOGICO
(1° Fase Operativa)

PROPONENTI:
Comune di Capurso

CONSULENTE INCARICATO:
Ing. Salvatore Vernole

ELABORATO: _____ SCALA: vario

INQUADRAMENTO P.A.I. VIGENTE _____ DATA: 28/10/2013

G.2

Comune di Capurso (BA)



ing. VERNOLE Salvatore - C.so Aloisio De Gasperi 526/C - 70125 BARI - tel. 080.9645256 e_mail idraulica_applicata@vero.it

Inquadramento generale territorio del Comune di Capurso su ortofoto delle aree a diversa pericolosità secondo le NTA del PAI della Puglia - scala 1:10000