



-  Nuova proposta reticoli
-  Limiti amministrativi comunali
-  Floodplain Tr = 500 anni



ANALISI E STUDI DI CARATTERE IDROLOGICO ED IDRAULICO DEL RETICOLO IDROGRAFICO NEL TERRITORIO COMUNALE DI CAPURSO, DA ESEGUIRSI AI SENSI DELLE NTA DEL P.A.I. DELLA PUGLIA (DETERMINAZIONE DEL CAPO SETTORE ASSETTO DEL TERRITORIO N.459/Registro Generale del 19/09/2013; N.13/Registro del Settore del 19/09/2013)

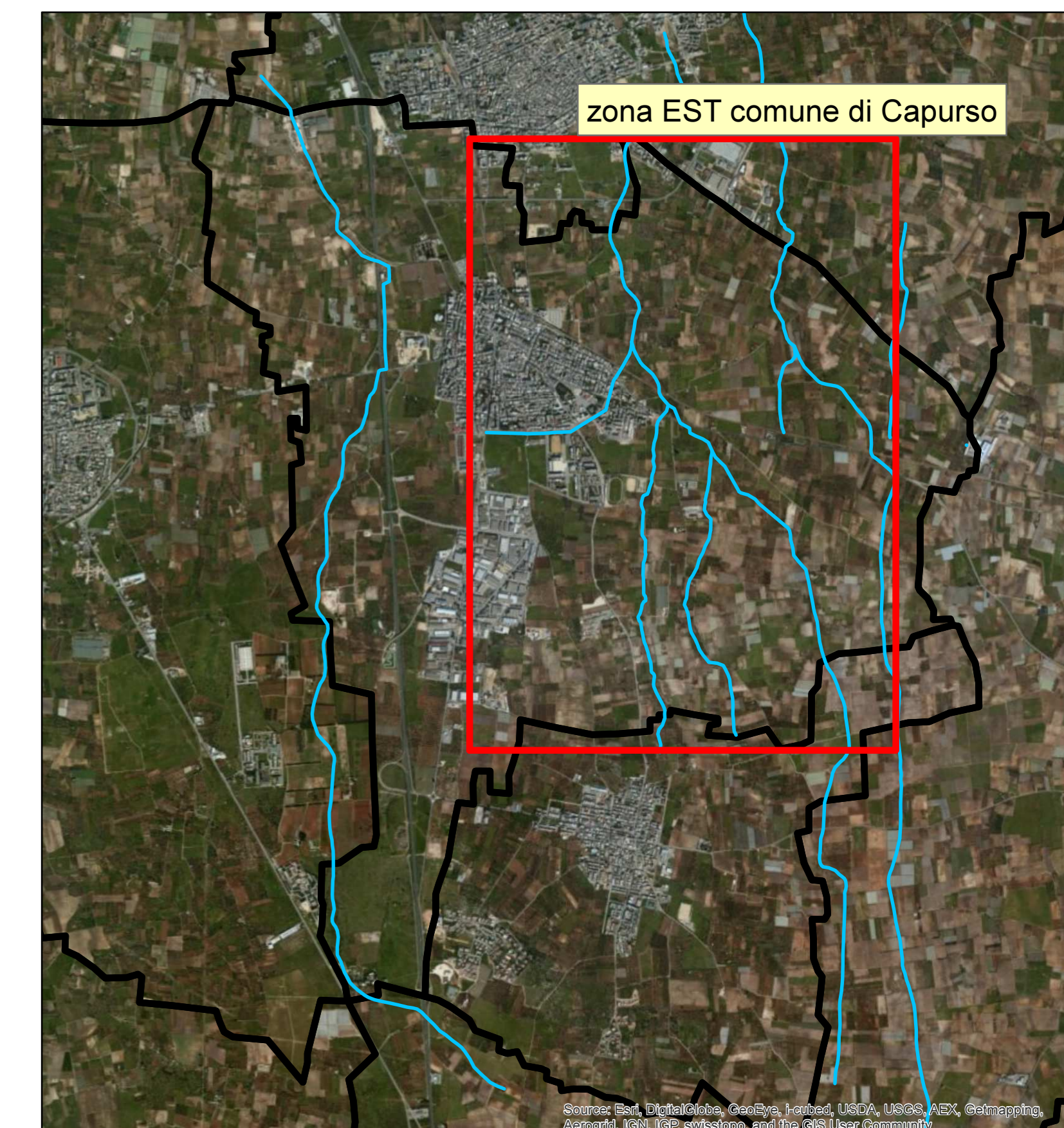
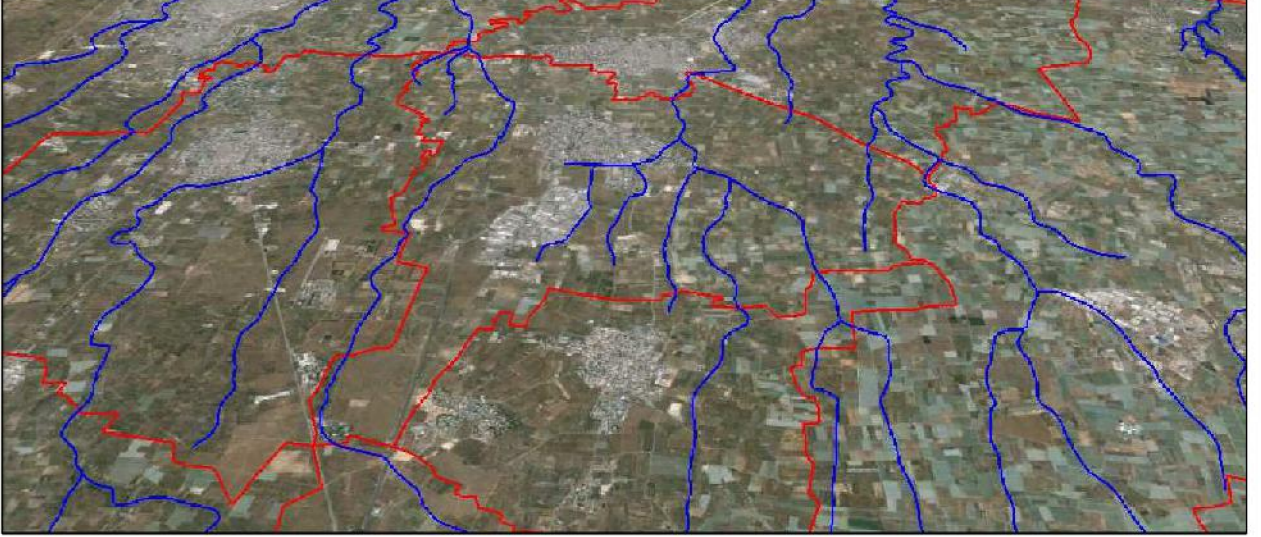

STUDIO IDRAULICO
(2° Fase Operativa)

PROPONENTI:
Comune di Capurso

CONSULENTE INCARICATO:
Ing. Salvatore Vernole

ELABORATO: _____ **SCALA:** _____ **DATA:** 28/12/2013

FLOODPLAIN EFFETTO AL SUOLO DELLA PIENATR500 ANNI (ZONA EST)

G.13

Ing. VERNOLE Salvatore - C.so Alcide Di Gasperi 526/C - 70125 BARI - tel. 080 9645296 e-mail: idraulica_applicata@vero.it

Rappresentazione effetto al suolo zona EST del comune di Capurso (tirante idrico Tr=500 anni) - scala 1:6000

Rappresentazione effetto al suolo zona EST del comune di Capurso (velocità Tr = 200 anni) - scala 1:6000

Rappresentazione effetto al suolo zona EST del comune di Capurso (floodplain Tr = 200 anni) - scala 1:6000