

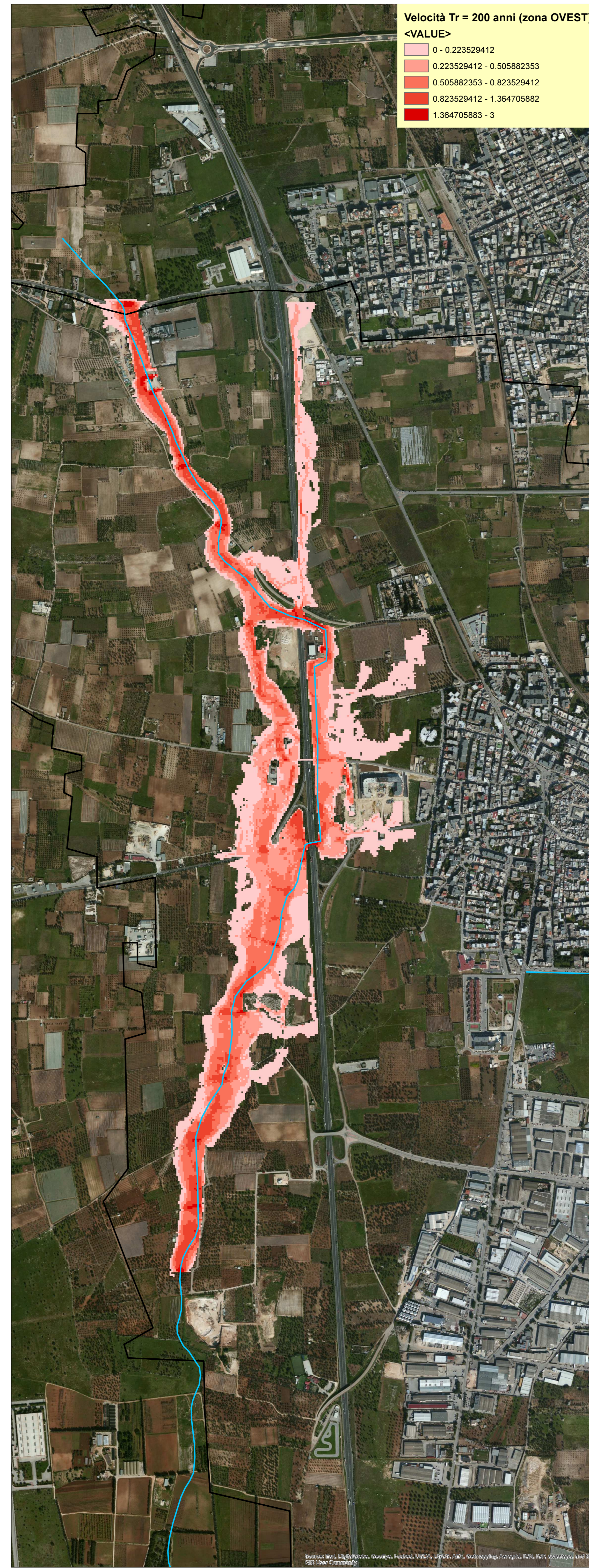

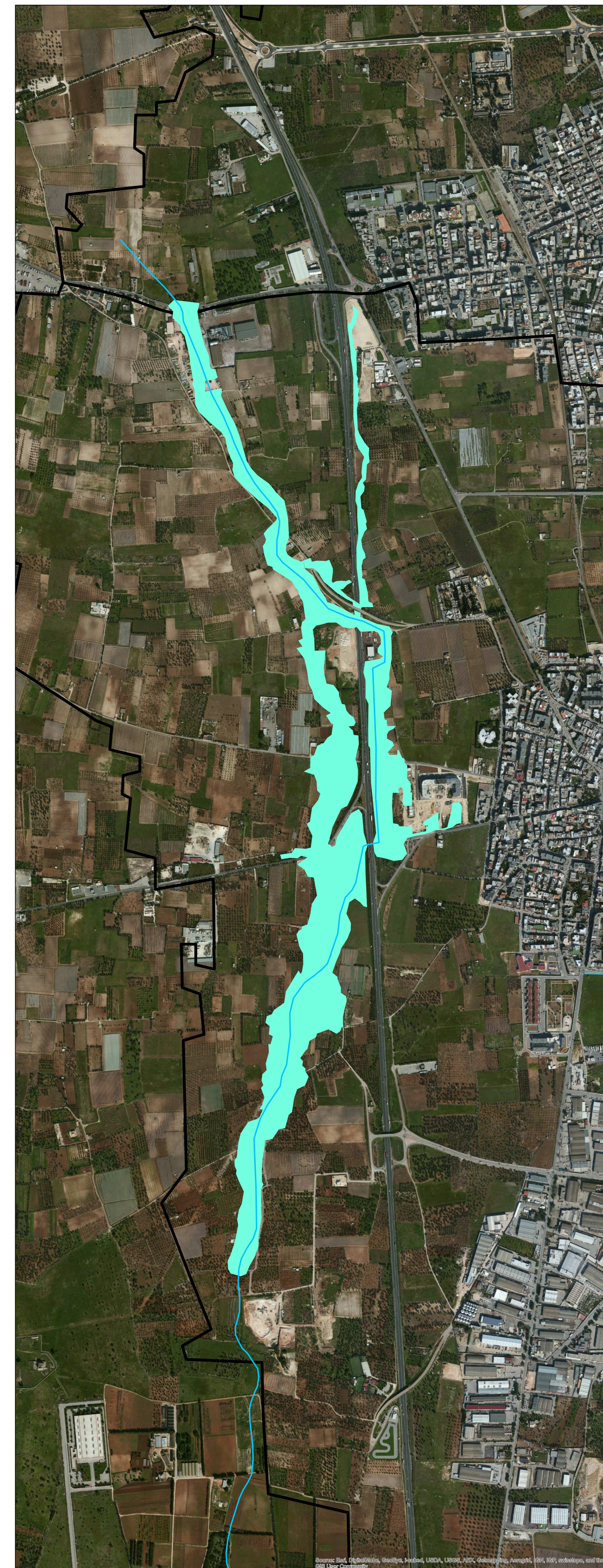

Rappresentazione effetto al suolo zona OVEST del comune di Capurso (tirante idrico Tr =200 anni) scala 1:6000



Rappresentazione effetto al suolo zona OVEST del comune di Capurso (velocità Tr = 200 anni) scala 1:6000



Rappresentazione effetto al suolo zona OVEST del comune di Capurso (floodplain Tr = 200 anni) scala 1:6000

-  Nuova proposta reticoli
-  Limiti amministrativi comunali
-  Floodplain Tr = 200 anni

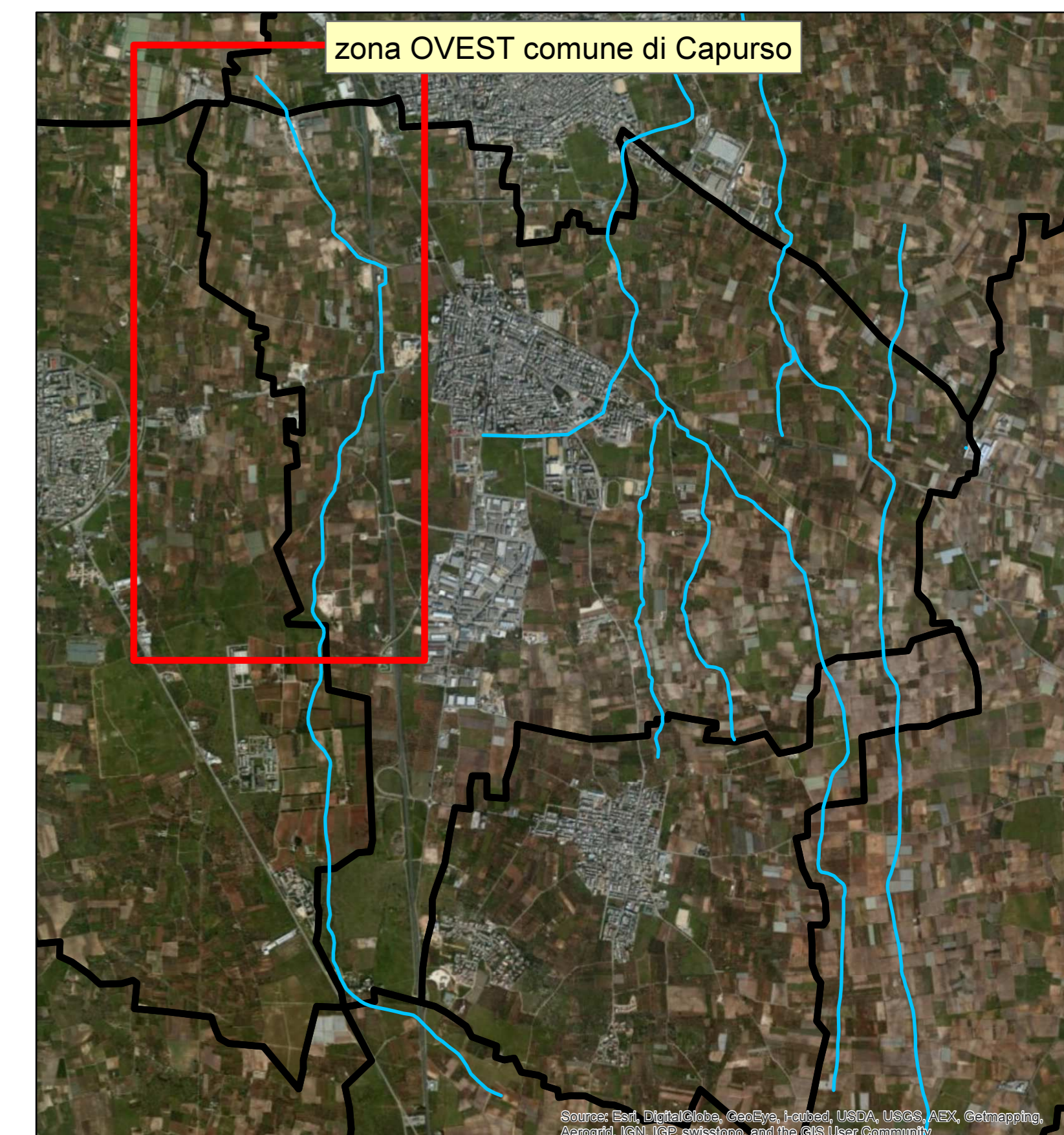

ANALISI E STUDI DI CARATTERE IDROLOGICO ED IDRAULICO DEI RETICOLO IDROGRAFICI NEL TERRITORIO COMUNALE DI CAPURSO, DA ESEGUIRSI AI SENSI DELLE NTA DEL P.A.I. DELLA PUGLIA (DETERMINAZIONE DEL CAPO SETTORE ASSETTO DEL TERRITORIO N.459/Registro Generale del 19/09/2013; N.13/Registro del Settore del 19/09/2013)

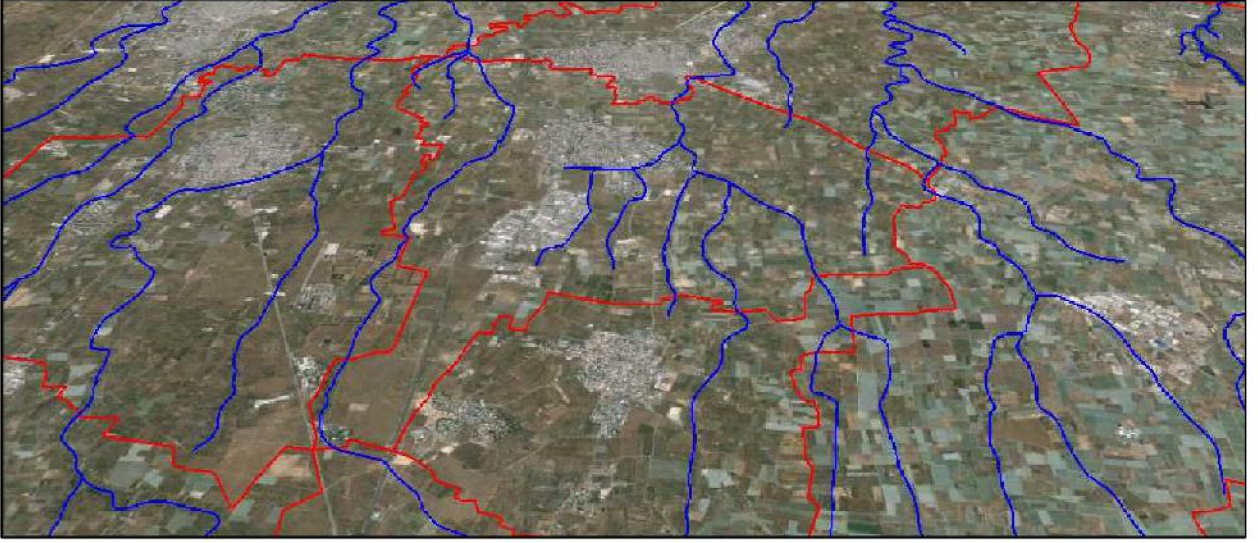

STUDIO IDRAULICO
 (2° Fase Operativa)

PROPONENTI:
 Comune di Capurso

CONSULENTE INCARICATO:
 Ing. Salvatore Vernole

ELABORATO: _____

SCALA: varie

DATA: 28.12.2013

FLOODPLAIN EFFETTO AL SUOLO DELLA PIENATR200 ANNI (ZONA OVEST)

Ing. VERNOLE Salvatore - C.so Alde De Gasperi 526/C - 70125 BARI - tel. 080.9645256 e_mail: idraulica_applicata@libero.it

G.12

Comune di Capurso (BA)