Comune di
CANDELA
Assessorato all'urbanistica

PIANO COMUNALE DEI TRATTURI

ai sensi della LEGGE REGIONALE 23 DICEMBRE 2003, n. 29
"Disciplina delle funzioni amministrative in materia di tratturi"

Titolo: **IL TRATTURO PESCASSEROLI-CANDELA**
"Gli indirizzi e la zonizzazione del piano"

SEZIONE: **P**
Tavole di Progetto

ELABORATO: **02 - BIS**
Variante settembre 2012

SCALA: **1:2.000**

Consulente
Arch. Antonio Demuzio

Comune di Candela
Ufficio Tecnico

Legenda

REGIO TRATTURO

IL PROGETTO NORMA

AP	AREA PEDONALE
STR	AREA STRADALE
P	PARCHEGGI
PC	PISTA CICLABILE
TS	TERRE SALDE
VP	VERDE PUBBLICO
ST	ZONA A SERVIZI DEL TRAFFICO
STE	ZONA A SERVIZI DEL TRAFFICO ESISTENTI
E1	ZONA AGRICOLA DI RISPETTO SPECIALE
E	ZONA AGRICOLA NORMALE
D	ZONA ARTIGIANALE
RFE	ZONA DI RISPETTO FERROVIARIO
RF	ZONA DI RISPETTO FLUVIALE
RS	ZONA DI RISPETTO STRADALE
E2	ZONA DI SALVAGUARDIA CULTURALE
E3	ZONA DI SALVAGUARDIA CULTURALE E AMBIENTALE
FE	ZONA FERROVIARIA

Altre informazioni
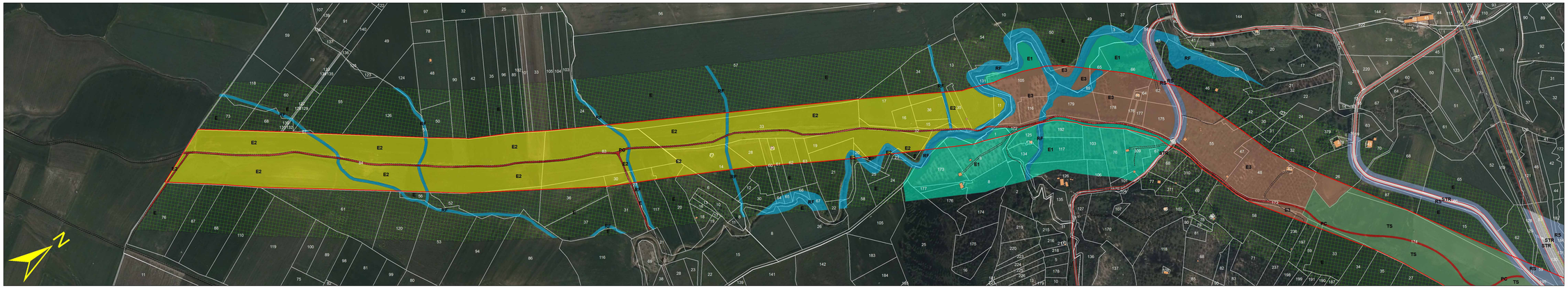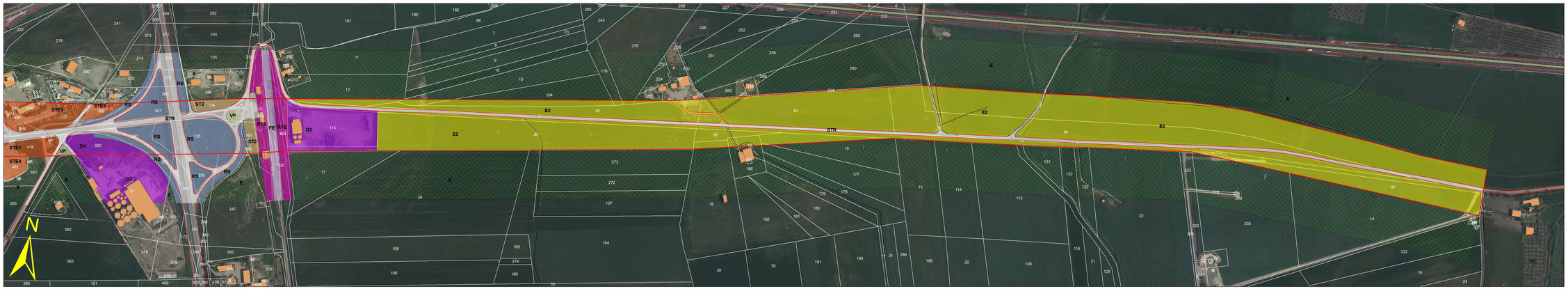
FABBRICATI
CATASTO TERRENI
AUTOSTRADA
STRADE PRINCIPALI
STRADE SECONDARIE